



COMISIÓN NACIONAL DE INVESTIGACIÓN
CIENTÍFICA Y TECNOLÓGICA

Becas para estudios de MAGÍSTER EN EL EXTRANJERO

BECAS CHILE Convocatoria 2016

Objetivo del Concurso



Otorgar becas a chilenos/as y extranjeros/as con permanencia definitiva en Chile, para **iniciar o continuar estudios conducentes a la obtención del grado académico de Magíster** en instituciones de excelencia en el exterior.

Esta beca tiene el objetivo de formar capital humano avanzado en **todas las áreas del conocimiento***, y en cualquier país excepto **Chile**, para que los graduados, a su regreso a Chile, apliquen los conocimientos adquiridos y contribuyan al desarrollo científico, académico, económico, social y cultural del país.

(*) Se exceptúan programas MBA y Magíster en Derecho relacionadas con áreas comercial, tributaria o corporativo.



Requisitos de Postulación



1. Ser **chileno/a** o extranjero/a con permanencia definitiva en Chile.
2. Poseer el grado **académico de Licenciado/a** (en programas cuya duración mínima sea de ocho semestres) y/o **Título Profesional** (en carreras cuya duración mínima sea de diez semestres).
3. Poseer **excelencia académica** acreditando el haber obtenido un **promedio final de** notas de pregrado igual o **superior a cinco (5.0)** y/o encontrarse dentro del **30% superior del ranking de pregrado**.
4. Encontrarse **aceptado o ser alumno regular en un programa de magíster**.



Beneficios



La Beca para estudios de Magíster en el Extranjero Convocatoria 2016 contempla los siguientes beneficios, por un máximo de dos años contados desde el ingreso del/de la becario/a al Programa de Magíster:

1. Un **pasaje de ida y vuelta**, en clase económica, al inicio del programa de Magíster y al término del mismo.
2. Costos de **arancel y matrícula** del programa de Magíster.
3. Asignación de **manutención mensual** para el/la becario/a durante el programa de Magíster.
4. Asignación única de **instalación** correspondiente a US \$500 para aquellos/as becarios/as que inicien estudios de Magíster y **asignación anual para compra de libros y/o materiales de** US \$300.
5. Prima anual de **seguro médico** para el/la becario/a por un monto máximo de US \$800.
6. Extensión de la asignación de manutención mensual para becarias con permiso de **pre y post natal de** hasta por cuatro meses en total.
7. Asignación única de **regreso** correspondiente a US \$500.



Itinerario del Concurso



31 Marzo – 6 Mayo

9 Mayo – 7 Junio

18 Mayo - 1 Julio

5 Julio 2016

Postulaciones admisibles por área OECD

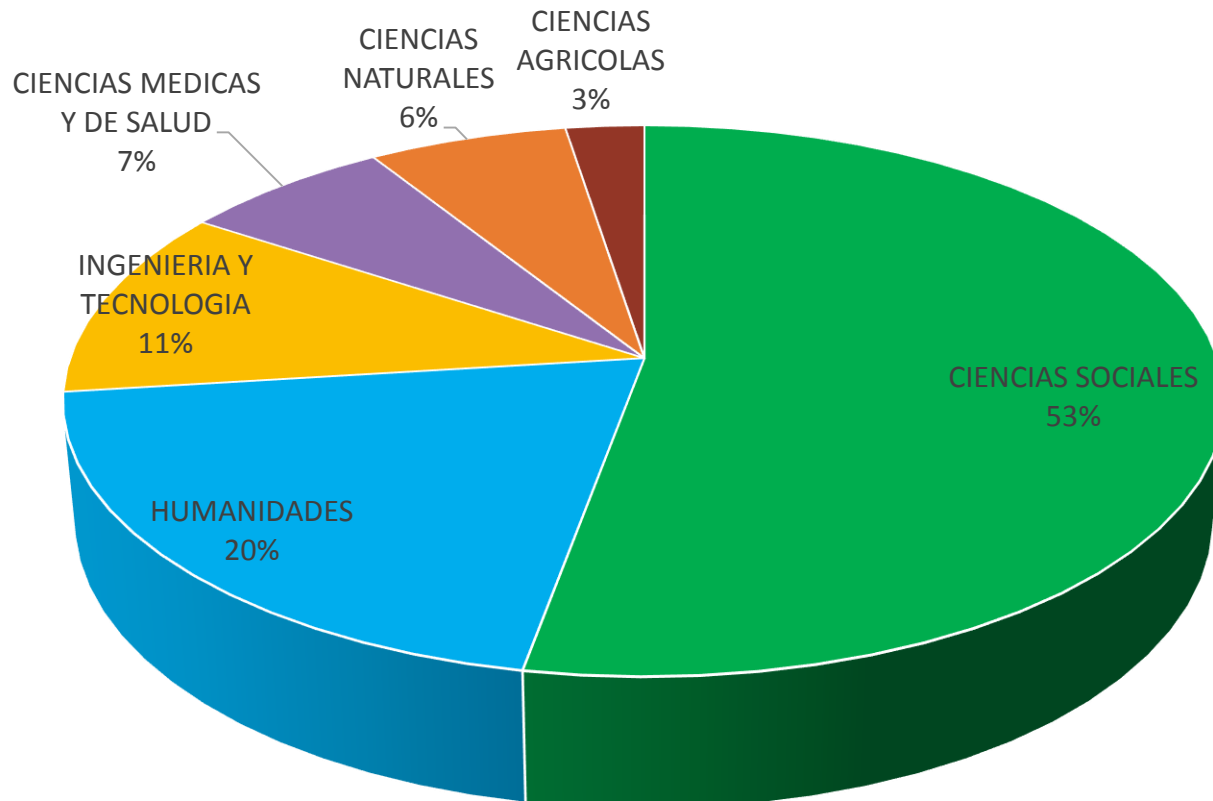

N: 1339



Postulaciones admisibles por área OCDE y posición Universidad destino ranking WOS*

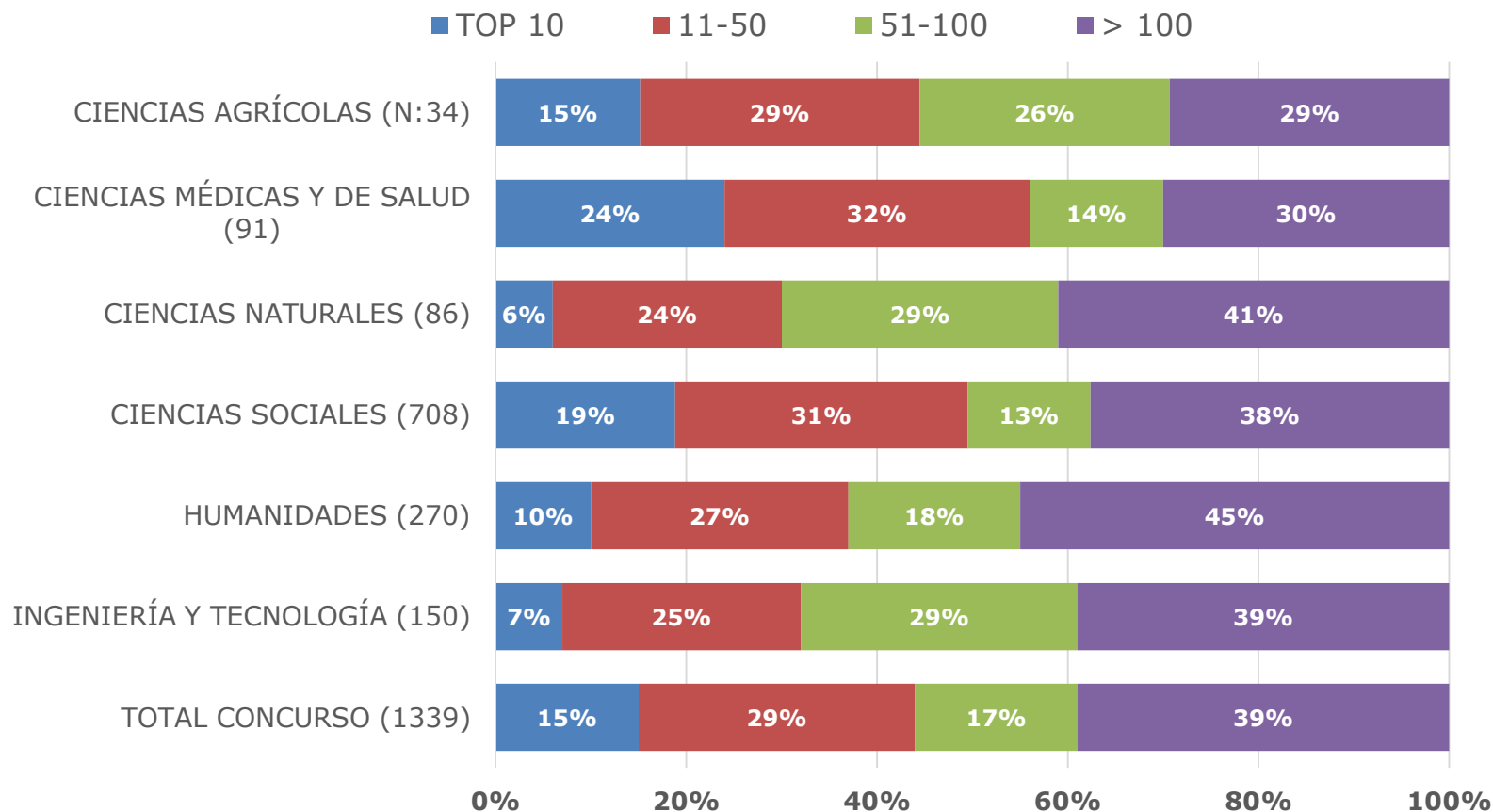

*Corresponde a la posición de cada Universidad por sub-área OECD según indicador de productividad científica (Nº de documentos * Factor de impacto) a partir de los datos de Web of Science (WOS, Thomson Reuters) para el quinquenio 2010-2014. Los listados se encuentran publicados en: <http://www.conicyt.cl/becas-conicyt/postulantes/donde-estudiar/rankings-universidades/>



Evaluación



Los criterios de evaluación fueron:

Criterios de evaluación y ponderación		%
Antecedentes académicos y/o trayectoria y/o experiencia laboral del/de la postulante (45%)	Antecedentes académicos	30%
	Desarrollo de actividades de docencia e investigación	5%
	Experiencia laboral relacionada con los objetivos de estudio	5%
	Cartas de Recomendación	5%
Objetivos de estudio en que el/la candidato/a funda su postulación (15%)	Objetivo de estudio	5%
	Coherencia y claridad de intereses	5%
	Retribución del postulante al país	5%
Nivel, calidad y trayectoria de la institución educacional extranjera de destino, como de los programas específicos de estudios (40%)	Nivel, calidad y trayectoria de la institución extranjera y de programa de estudios.	40%



Distribución puntajes finales postulantes admisibles

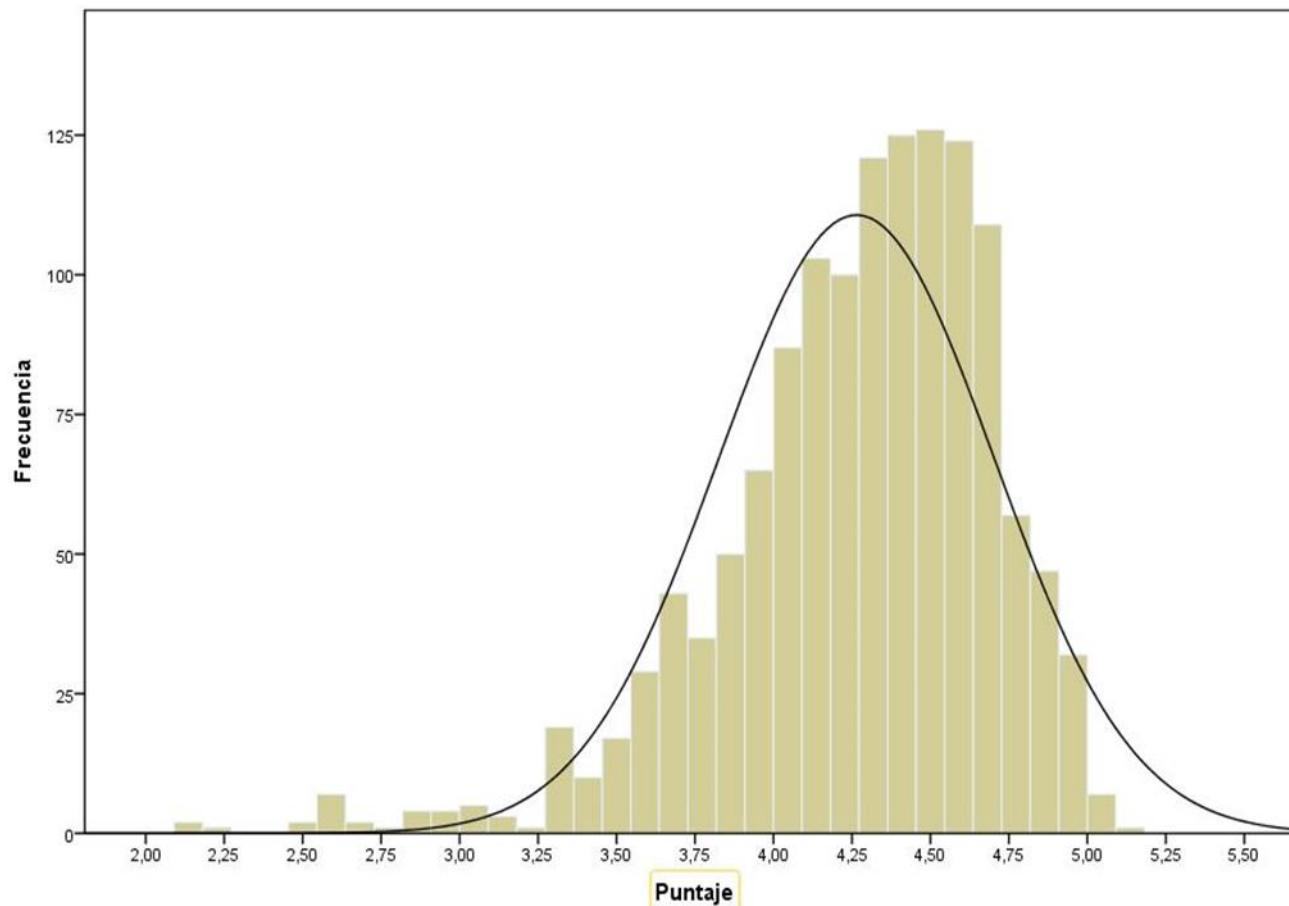

N	1339
Media	4,261
Mediana	4,327
Desv. típica	,439
Mínimo	2,127
Máximo	5,100



Comportamiento comparativo concursos 2011-2016



Convocatoria	Postulantes	Admisibles	Seleccionados	Punto de Corte
2011	1.113	949 (85%)	472 (50%)	3,956*
2012	1.467	1.044 (71%)	437 (42%)	3,955
2013	1.360	1.086 (80%)	439 (40%)	4,022
2014	1.737	1.384 (80%)	408 (29%)	4,275
2015	1.893	1.563 (83%)	390 (25%)	4,426
2016	1.667	1.339 (80%)	377 (28%)	4,540

*Equivalente a la escala de 0 a 30 puntos

Comportamiento comparativo concursos 2011-2016

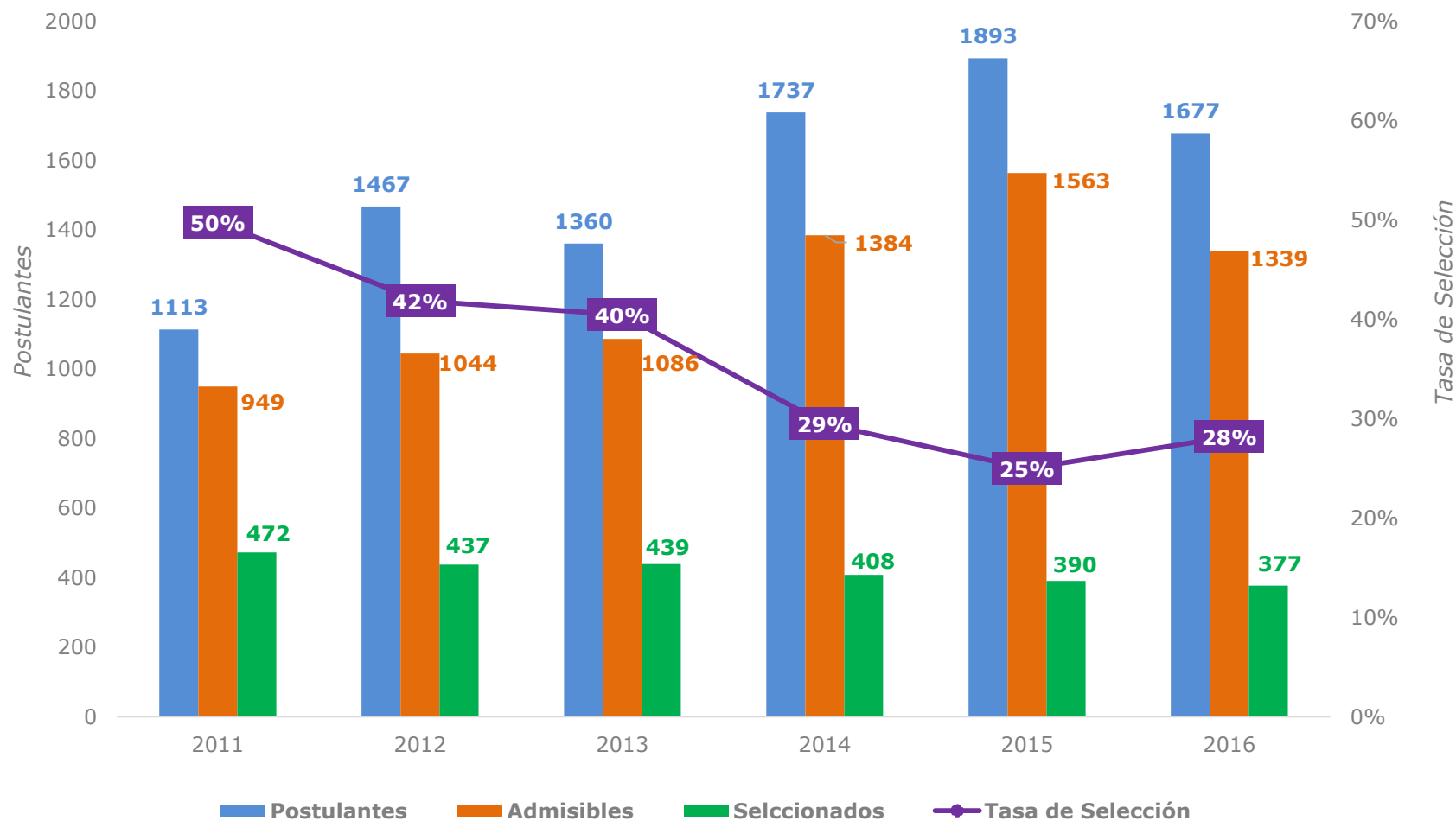

Resultados por Área OCDE



Área OCDE	Admisibles	Seleccionados	Tasa Selección	% Concurso
CIENCIAS AGRICOLAS	34	5	15%	1%
CIENCIAS MEDICAS Y DE SALUD	91	31	34%	8%
CIENCIAS NATURALES	86	35	41%	9%
CIENCIAS SOCIALES	708	179	25%	47%
HUMANIDADES	270	83	31%	22%
INGENIERIA Y TECNOLOGIA	150	44	29%	12%
Total	1339	377	28%	100%

Resultados por Comité de Evaluación



Comité	Admisibles	Seleccionados	Tasa Selección	% Concurso
ADMINISTRACIÓN	59	8	14%	2%
AGRONOMÍA Y FORESTAL	24	4	17%	1%
ARQUITECTURA	66	15	23%	4%
ARTE	80	15	19%	4%
BIOLOGÍA CELULAR Y MOLECULAR	3	1	33%	0%
BIOLOGÍA FISIOLÓGICA Y BIOQUÍMICA	9	4	44%	1%
BIOTECNOLOGÍA	8	3	38%	1%
COMPUTACIÓN E INFORMÁTICA	17	4	24%	1%
COMUNICACIÓN	55	11	20%	3%
CS. DE LA INGENIERÍA I	81	25	31%	7%
CS. DE LA INGENIERÍA II	69	19	28%	5%
CS. MATEMÁTICAS	6	2	33%	1%
CS. MÉDICAS	91	31	34%	8%
CS. POLÍTICAS Y ESTUDIOS INTERNACIONALES	42	13	31%	3%
CS. QUÍMICAS	1	1	100%	0%
CS. VETERINARIAS	10	1	10%	0%
DERECHO	135	45	33%	12%
DISEÑO	31	15	48%	4%
ECOLOGÍA Y CIENCIAS NATURALES	30	15	50%	4%
ECONOMÍA	30	7	23%	2%
EDUCACIÓN I	59	14	24%	4%
EDUCACIÓN II	64	12	19%	3%
FILOSOFÍA	9	8	89%	2%
FÍSICA Y ASTRONOMÍA	3	2	67%	1%
GEOLOGÍA Y OCEANOGRAFÍA	9	3	33%	1%
HISTORIA, ANTROPOLOGÍA Y ARQUEOLOGÍA	35	8	23%	2%
LETRAS	49	22	45%	6%
POLÍTICAS PÚBLICAS Y ADMINISTRACIÓN DEL ESTADO	90	26	29%	7%
PSICOLOGÍA	69	15	22%	4%
SOCIOLOGÍA	51	19	37%	5%
URBANISMO Y ASENTAMIENTOS HUMANOS	54	9	17%	2%
Total	1339	377	28%	100%

Seleccionados por País de destino

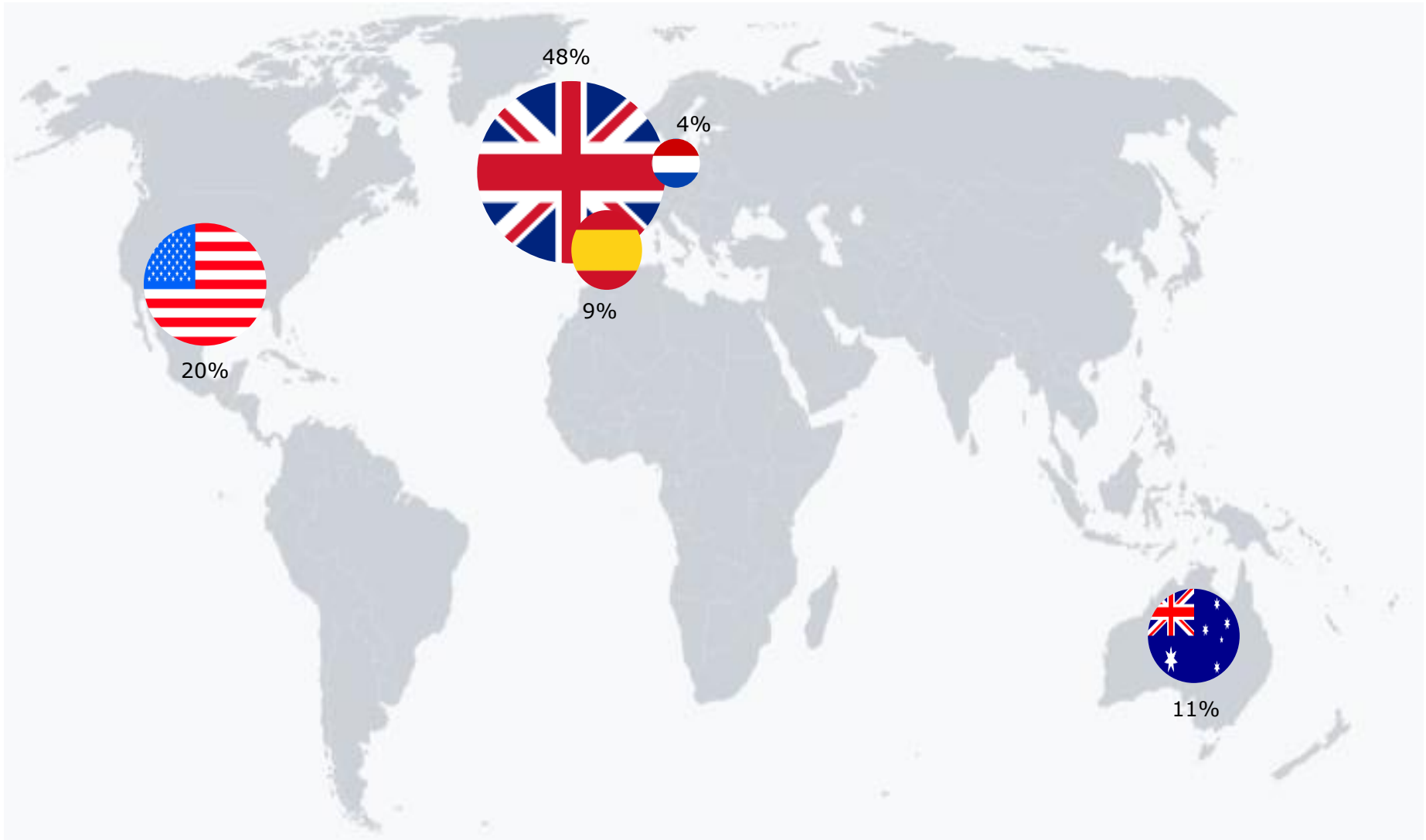

Otros destinos

Alemania (5) / Canadá (5) / Francia (4) / Italia (4) / Dinamarca (3) / Suecia (3) / Bélgica (2) / Suiza (2) / Nueva Zelanda (1) / Noruega (1) / Portugal (1)

Seleccionados por país de destino y Área OCDE



País	Admisibles	Ciencias Agrícolas	Ciencias Médicas y de Salud	Ciencias Naturales	Ciencias Sociales	Humanidades	Ingeniería y Tecnología	Total	%
REINO UNIDO	521		15	10	98	47	11	181	48%
ESTADOS UNIDOS	226		2	2	42	15	16	77	20%
AUSTRALIA	143		1	9	19	3	8	40	11%
ESPAÑA	303	1	7	4	12	5	4	33	9%
HOLANDA	33	2	1	4	5	2	1	15	4%
ALEMANIA	24				2	3		5	1,3%
CANADA	10		3				2	5	1,3%
FRANCIA	16			2		2		4	1,1%
ITALIA	16					4		4	1,1%
DINAMARCA	6		1	1	1			3	0,8%
SUECIA	4		1	1			1	3	0,8%
BELGICA	6			1			1	2	0,5%
SUIZA	5					2		2	0,5%
NUEVA ZELANDIA	3	1						1	0,3%
NORUEGA	2	1						1	0,3%
PORTUGAL	2			1				1	0,3%
OTROS	19							0	0%
Total general	1339	5 (1%)	31 (8%)	35 (9%)	179 (47%)	83 (22%)	44 (12%)	377	100%

* Otros: Argentina, Austria, Brasil, Israel y México.

Resultados por Institución de destino



Institución Destino	Admisibles	Seleccionados	Tasa de Selección
UNIVERSITY COLLEGE LONDON	138	46	33%
UNIVERSITY OF EDINBURGH	63	23	37%
UNIVERSITY OF MELBOURNE	77	22	29%
KING'S COLLEGE LONDON	43	21	49%
LONDON SCHOOL OF ECONOMICS AND POLITICAL SCIENCE	54	19	35%
COLUMBIA UNIVERSITY IN THE CITY OF NEW YORK	46	17	37%
UNIVERSIDAD AUTÓNOMA DE BARCELONA	107	12	11%
NEW YORK UNIVERSITY	37	12	32%
THE UNIVERSITY OF QUEENSLAND	28	12	43%
UNIVERSIDAD DE BARCELONA	78	9	12%
THE UNIVERSITY OF MANCHESTER	35	8	23%
UNIVERSITY OF BRISTOL	16	7	44%
ROYAL COLLEGE OF ART	8	7	88%
UNIVERSITY OF SHEFFIELD	15	6	40%
HARVARD UNIVERSITY	10	6	60%
UNIVERSITY OF OXFORD	8	6	75%
UNIVERSITY OF CALIFORNIA, BERKELEY	14	5	36%
UNIVERSITY OF LEEDS	13	5	38%
THE IMPERIAL COLLEGE OF SCIENCE, TECHNOLOGY AND MEDICINE	9	5	56%
UNIVERSITY OF CAMBRIDGE	7	5	71%
UNIVERSIDAD POLITÉCNICA DE CATALUNA	23	4	17%
Total general	829 (1339)	257 (377)	31% (28%)

Resultados por Institución de destino (2)



Institución Destino	Admisibles	Seleccionados	Tasa de Selección
UNIVERSITY OF NOTTINGHAM	17	4	24%
UNIVERSITY OF CHICAGO	7	4	57%
UNIVERSITEIT UTRECHT	6	4	67%
THE NEW SCHOOL	8	3	38%
WAGENINGEN UNIVERSITEIT EN RESEARCHCENTRUM	7	3	43%
UNIVERSITY OF WARWICK	6	3	50%
GEORGIA INSTITUTE OF TECHNOLOGY	5	3	60%
ERASMUS UNIVERSITEIT ROTTERDAM	4	3	75%
UNIVERSITY OF MICHIGAN	4	3	75%
UNIVERSITEIT VAN AMSTERDAM	4	3	75%
UNIVERSITY OF WASHINGTON	4	3	75%
UNIVERSIDAD COMPLUTENSE DE MADRID	15	2	13%
UNIVERSITY OF SYDNEY	13	2	15%
UNIVERSIDAD CARLOS III DE MADRID	12	2	17%
ROYAL CENTRAL SCHOOL OF SPEECH & DRAMA	10	2	20%
STANFORD UNIVERSITY	6	2	33%
UNIVERSIDAD POLITÉCNICA DE VALENCIA	6	2	33%
UNIVERSITÀ DEGLI STUDI DI ROMA LA SAPIENZA	6	2	33%
THE UNIVERSITY OF YORK	5	2	40%
UNIVERSITY OF CALIFORNIA, SANTA BARBARA	4	2	50%
BOSTON UNIVERSITY	3	2	67%
Total general	152 (1339)	56 (377)	37% (28%)

Resultados por Institución de destino (3)



Institución Destino	Admisibles	Seleccionados	Tasa de Selección
UNIVERSITY OF ALBERTA	2	2	100%
KATHOLIEKE UNIVERSITEIT LEUVEN	2	2	100%
UNIVERSIDAD DE GRANADA	10	1	10%
UNIVERSIDAD POLITÉCNICA DE MADRID	10	1	10%
UNIVERSITY OF NEW SOUTH WALES	9	1	11%
MONASH UNIVERSITY	7	1	14%
TECHNISCHE UNIVERSITEIT DELFT	6	1	17%
QUEEN MARY UNIVERSITY OF LONDON	5	1	20%
CARNEGIE MELLON UNIVERSITY	5	1	20%
UNIVERSITY OF BRITISH COLUMBIA	4	1	25%
TECHNICAL UNIVERSITY OF DENMARK	4	1	25%
THE UNIVERSITY OF WESTERN AUSTRALIA	4	1	25%
UNIVERSITY OF WISCONSIN-MADISON	4	1	25%
YALE UNIVERSITY	4	1	25%
BOSTON COLLEGE	3	1	33%
INDIANA UNIVERSITY	3	1	33%
UNIVERSITY OF CALIFORNIA, LOS ANGELES	3	1	33%
BIRKBECK, UNIVERSITY OF LONDON	3	1	33%
NORTHWESTERN UNIVERSITY	3	1	33%
UNIVERSITY OF EXETER	3	1	33%
GOLDSMITHS, UNIVERSITY OF LONDON	3	1	33%
Total general	97 (1339)	23 (377)	24% (28%)

Resultados por Institución de destino (4)



Institución Destino	Admisibles	Seleccionados	Tasa de Selección
UNIVERSITÀ DEGLI STUDI DI TORINO	2	1	50%
UNIVERSITY OF ARIZONA	2	1	50%
HEIDELBERG UNIVERSITY, RUPERTO CAROLA	2	1	50%
MASSACHUSETTS INSTITUTE OF TECHNOLOGY	2	1	50%
MCGILL UNIVERSITY	2	1	50%
ARCHITECTURAL ASSOCIATION SCHOOL OF ARCHITECTURE	2	1	50%
DUKE UNIVERSITY	2	1	50%
UNIVERSITÄT STUTTGART	2	1	50%
RHEINISCHE FRIEDRICH-WILHELMS-UNIVERSITÄT BONN	2	1	50%
ROYAL INSTITUTE OF TECHNOLOGY	2	1	50%
UNIVERSITY OF DURHAM	2	1	50%
THE UNIVERSITY OF LANCASTER	2	1	50%
UNIVERSITY OF READING	2	1	50%
CURTIN UNIVERSITY	2	1	50%
KAROLINSKA INSTITUTE	1	1	100%
UNIVERSITÉ DE VINCENNES À SAINT-DENIS, PARIS VIII	1	1	100%
ALBERT-LUDWIGS-UNIVERSITÄT FREIBURG	1	1	100%
UNIVERSITY OF DUNDEE	1	1	100%
LONDON SCHOOL OF HYGIENE & TROPICAL MEDICINE, UNIVERSITY OF LONDON	1	1	100%
UNIVERSITY OF PITTSBURGH	1	1	100%
VRIJE UNIVERSITEIT AMSTERDAM	1	1	100%
Total general	35 (1339)	21 (377)	60% (28%)

Resultados por Institución de destino (5)



Institución Destino	Admisibles	Seleccionados	Tasa de Selección
MASSEY UNIVERSITY	1	1	100%
UNIVERSITÄT ZÜRICH	1	1	100%
UNIVERSITÉ PARIS-SUD, PARIS XI	1	1	100%
NEWCASTLE UNIVERSITY	1	1	100%
BRANDENBURGISCHE TECHNISCHE UNIVERSITÄT	1	1	100%
UNIVERSITY OF ST ANDREWS	1	1	100%
NORWEGIAN UNIVERSITY OF LIFE SCIENCES	1	1	100%
UNIVERSITY OF MINHO	1	1	100%
PENNSYLVANIA STATE UNIVERSITY	1	1	100%
PONTIFICIA UNIVERSITÀ DELLA SANTA CROCE	1	1	100%
UNIVERSITÉ DE MONTRÉAL	1	1	100%
UNIVERSITÉ PARIS IV PARIS-SORBONNE, PARIS IV	1	1	100%
ÉCOLE POLYTECHNIQUE	1	1	100%
RUTGERS, THE STATE UNIVERSITY OF NEW JERSEY	1	1	100%
UNIVERSITY OF COPENHAGEN	1	1	100%
THE JOHNS HOPKINS UNIVERSITY	1	1	100%
CORNELL UNIVERSITY	1	1	100%
HAUTE ÉCOLE DE MUSIQUE DE GENÈVE	1	1	100%
AARHUS UNIVERSITY	1	1	100%
UPPSALA UNIVERSITY	1	1	100%
OTRAS	206	0	0%
Total general	226 (1339)	20 (377)	9% (28%)

Resultados por Institución de origen

Institución de Origen	Admisibles	Seleccionados	Tasa Selección
UNIVERSIDAD DE CHILE	267	100	37%
PONTIFICIA UNIVERSIDAD CATOLICA DE CHILE	306	93	30%
UNIVERSIDAD DE CONCEPCION	77	28	36%
PONTIFICIA UNIVERSIDAD CATOLICA DE VALPARAISO	64	23	36%
UNIVERSIDAD DE SANTIAGO DE CHILE	53	13	25%
UNIVERSIDAD DIEGO PORTALES	50	12	24%
UNIVERSIDAD ADOLFO IBAÑEZ	35	11	31%
UNIVERSIDAD MAYOR	30	9	30%
UNIVERSIDAD TECNICA FEDERICO SANTA MARIA	32	9	28%
UNIVERSIDAD DE VALPARAISO	37	7	19%
UNIVERSIDAD AUSTRAL DE CHILE	29	6	21%
UNIVERSIDAD DE LA FRONTERA	14	6	43%
UNIVERSIDAD DEL DESARROLLO	22	5	23%
UNIVERSIDAD ANDRES BELLO	22	5	23%
UNIVERSIDAD ALBERTO HURTADO	15	5	33%
UNIVERSIDAD CATOLICA DE TEMUCO	17	5	29%
UNIVERSIDAD DE LOS ANDES	18	4	22%
UNIVERSIDAD DE TALCA	19	4	21%
UNIVERSIDAD CENTRAL DE CHILE	14	4	29%
UNIVERSIDAD DE LA SERENA	9	3	33%
UNIVERSIDAD DEL BIO-BIO	8	3	38%
UNIVERSIDAD CATOLICA DE LA SANTISIMA CONCEPCION	11	3	27%
UNIVERSIDAD CATOLICA DEL NORTE	14	2	14%
UNIVERSIDAD FINIS TERRAE	8	2	25%
OTRAS (51)	168	15	9%
Total	1339	377	28%

Resultados por posición Universidad destino ranking WOS*

Tramo Ranking	Admisibles	Seleccionados	Tasa Selección	%
TOP 10	203	79	39%	21%
11-50	389	136	35%	36%
51-100	227	87	38%	23%
>100	520	75	14%	20%
Total	1339	377	28%	100%

*Corresponde a la posición de cada Universidad por sub-área OECD según indicador de productividad científica (N° de documentos * Factor de impacto) a partir de los datos de Web of Science (WOS, Thomson Reuters) para el quinquenio 2010-2014. Los listados se encuentran publicados en: <http://www.conicyt.cl/becas-conicyt/postulantes/donde-estudiar/rankings-universidades/>



Seleccionados por sexo y área OCDE

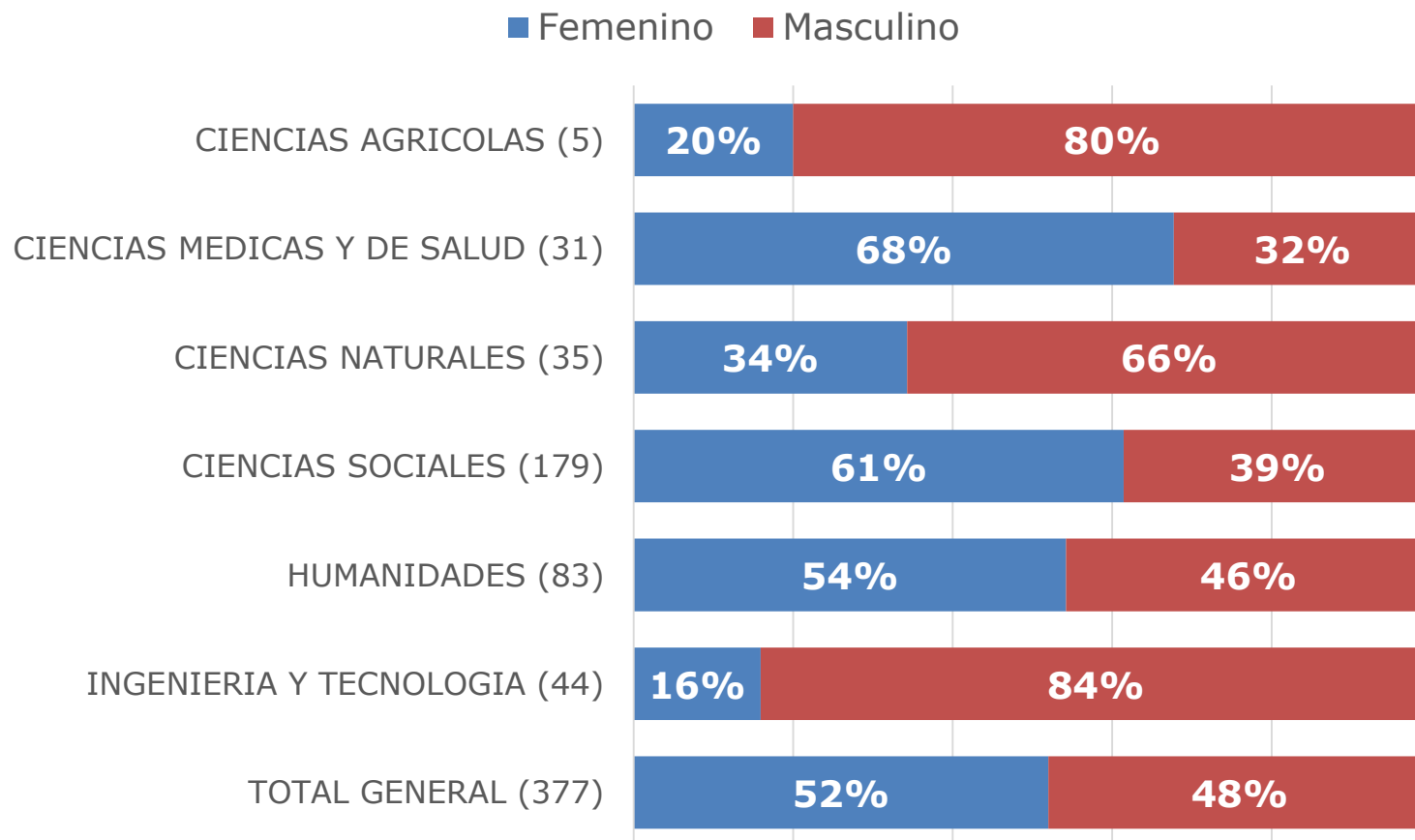

Seleccionados por sexo y tramo etario

Tramo Edad	Admisibles				Seleccionados			
	Femenino	Masculino	%F	%M	Femenino	Masculino	%F	%M
<25 años	85	56	60%	40%	33	23	59%	41%
26-30 años	373	343	52%	48%	114	106	52%	48%
31-35 años	167	226	42%	58%	44	45	49%	51%
36-40 años	27	36	43%	57%	4	6	40%	60%
> 40 años	12	14	46%	54%	1	1	50%	50%
Total	664	675	50%	50%	196	181	52%	48%

Distribución por Edad seleccionados 2011-2016



Año	N	Media	Mediana
2011	472	29,1	29
2012	437	29	28
2013	439	28,9	28
2014	408	29	28
2015	390	28,8	29
2016	377	28,8	29



COMISIÓN NACIONAL DE INVESTIGACIÓN
CIENTÍFICA Y TECNOLÓGICA

**Becas para estudios de
MAGÍSTER EN EL EXTRANJERO**

**BECAS CHILE
Convocatoria 2016**