



COMISIÓN NACIONAL DE INVESTIGACIÓN
CIENTÍFICA Y TECNOLÓGICA

BECA PARA ESTUDIOS DE MAGISTER NACIONAL

Año Académico 2015

Objetivo del Concurso



La BECA DE MAGÍSTER NACIONAL tiene por objeto apoyar financieramente la obtención del grado académico de Magíster en programas acreditados en conformidad con la ley N° 20.129 e impartidos por universidades chilenas, por un plazo máximo de dos años, contados desde la fecha de inicio del programa de estudios, a fin de contribuir al conocimiento especializado en todas las áreas, a excepción de negocios, finanzas y marketing.



Requisitos de Postulación



- 1. Ser chileno/a o extranjero/a con permanencia definitiva vigente en Chile.**
- 2. Poseer el grado académico de licenciado/a o un título profesional cuyo nivel y contenido de estudios sean equivalentes a los necesarios para obtener el grado de licenciado, otorgado por instituciones de educación superior chilenas o extranjeras.**
- 3. Poseer excelencia académica acreditando haber obtenido un promedio final de notas igual o superior a cinco (5.0) sobre un máximo de 7.0 o su equivalente y/o encontrarse dentro del 30% superior de su promoción de titulación o egreso de pregrado.**
- 4. Encontrarse en proceso de postulación formal, admitido/a o tener la calidad de alumno/a regular en un programa de Magíster acreditado en conformidad con la ley N° 20.129 impartido por una universidad chilena.**



Beneficios



Los beneficios que comprende la BECA DE MAGISTER NACIONAL, son los siguientes:

- 1. Asignación de manutención anual por un máximo de \$ 5.883.360, devengados en cuotas mensuales.**
- 2. Asignación anual, destinada al pago del arancel y/o matrícula del/de la becario/a, por un monto máximo de \$ 1.000.000.**
- 3. Asignación mensual para cada hijo/a menor de 18 años equivalente al 5% de la manutención mensual del/de la becario/a.**
- 4. Asignación por concepto de cobertura de salud por un monto máximo anual de \$ 407.880, o la proporción que corresponda en el caso de no completarse el año.**
- 5. En el caso de embarazo, la becaria podrá hacer uso de una extensión de la asignación de manutención por concepto de pre y post natal, hasta por un máximo de seis meses en total.**



Postulación, Admisibilidad, Evaluación

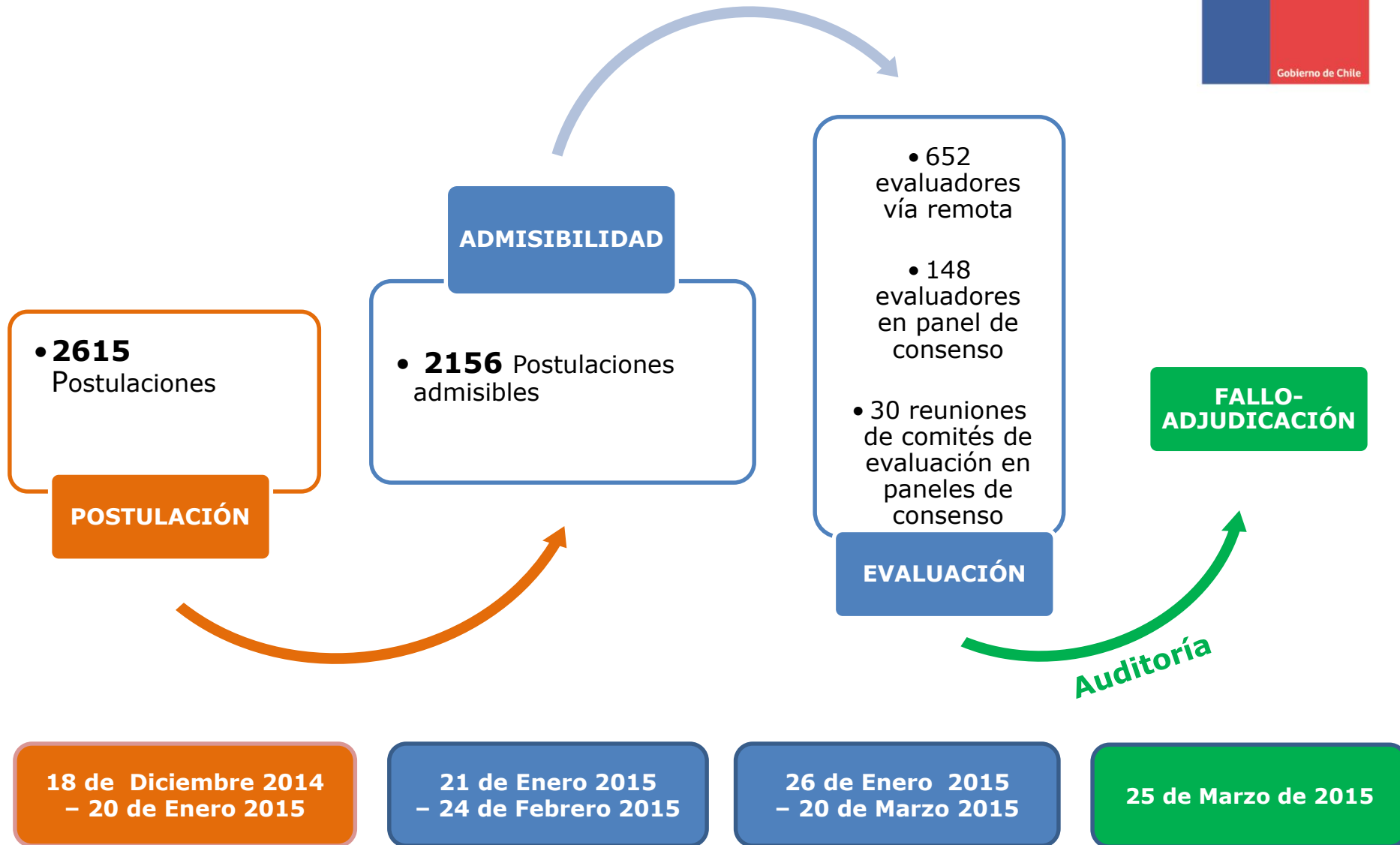

Resultados Admisibilidad: 2615 Postulaciones / 459 Fuera de Bases



Causales Fuera de Bases	Causal Única	% Causal Única	Frecuencia
Concentración de Notas Pregrado	93	4%	133
Programa No Acreditado CNA	82	3%	114
Carta Aceptación	37	1%	61
Excelencia Académica	33	1%	132
Certificado Permanencia Definitiva	26	1%	41
Título o Licenciatura	22	1%	39
Programa Área Excluida	16	1%	26
Duración Programa	12	1%	16
Más de una causal	138	5%	
Total Fuera de Bases	459	18%	562

Criterios de Evaluación



<i>Criterio</i>	<i>Ítem de evaluación</i>	<i>Ponderación</i>
Antecedentes académicos (50%)	Antecedentes académicos	50%
Trayectoria académica y/o laboral del/de la postulante (20%)	Actividades de docencia e investigación	5%
	Experiencia profesional	5%
	Cartas de recomendación	10%
Objetivos de estudio en que el/la candidato/a funda su postulación (25%)	Objetivo de estudio	10%
	Declaración de intereses	10%
	Retribución del postulante al país	5%
Calidad del programa de postgrado, contribución del programa de postgrado al desarrollo académico/profesional del postulante; así como la contribución al desarrollo del país (5%)	Calidad del programa de postgrado, contribución del programa de postgrado al desarrollo académico/profesional del postulante; así como la contribución al desarrollo del país	5%



Comportamiento comparativo concursos 2010-2015



Convocatoria	Postulantes	Admisibles	Seleccionados
2010	1432	1155	135 (12%)
2011	1885	1584	284 (18%)
2012	2127	1802	323 (18%)
2013	2144	1333	387 (18%)
2014	2000	1732	323 (19%)
2015	2615	2156	244 (11%)

Distribución puntajes finales postulantes

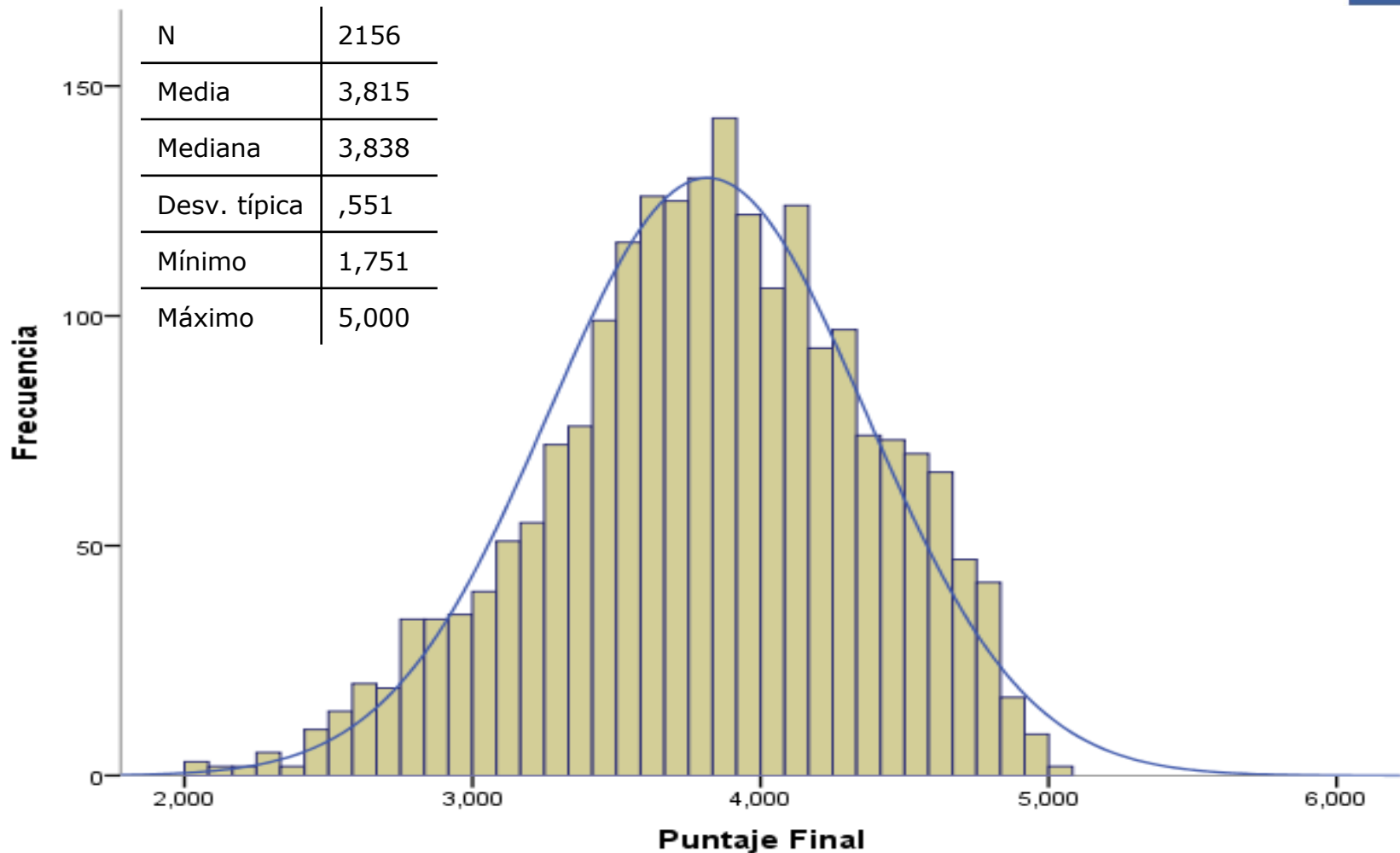

Resultados por Área OCDE



Área OCDE	Admisibles	Seleccionados	Tasa Selección	% Seleccionados
Ciencias Agrícolas	100 (5%)	11	11%	5%
Ciencias Médicas y de Salud	138 (6%)	8	6%	3%
Ciencias Naturales	514 (24%)	68	13%	28%
Ciencias Sociales	844 (39%)	82	10%	34%
Humanidades	317 (15%)	42	13%	17%
Ingeniería y Tecnología	243 (11%)	33	14%	14%
Total	2156	244	11%	100%



Evolución Tasas de Selección por área OCDE Concursos 2011-2015

- Ciencias Agrícolas
- Ciencias Médicas y de Salud
- Ciencias Naturales
- Ciencias Sociales
- Humanidades
- Ingeniería y Tecnología
- - - Total Concurso

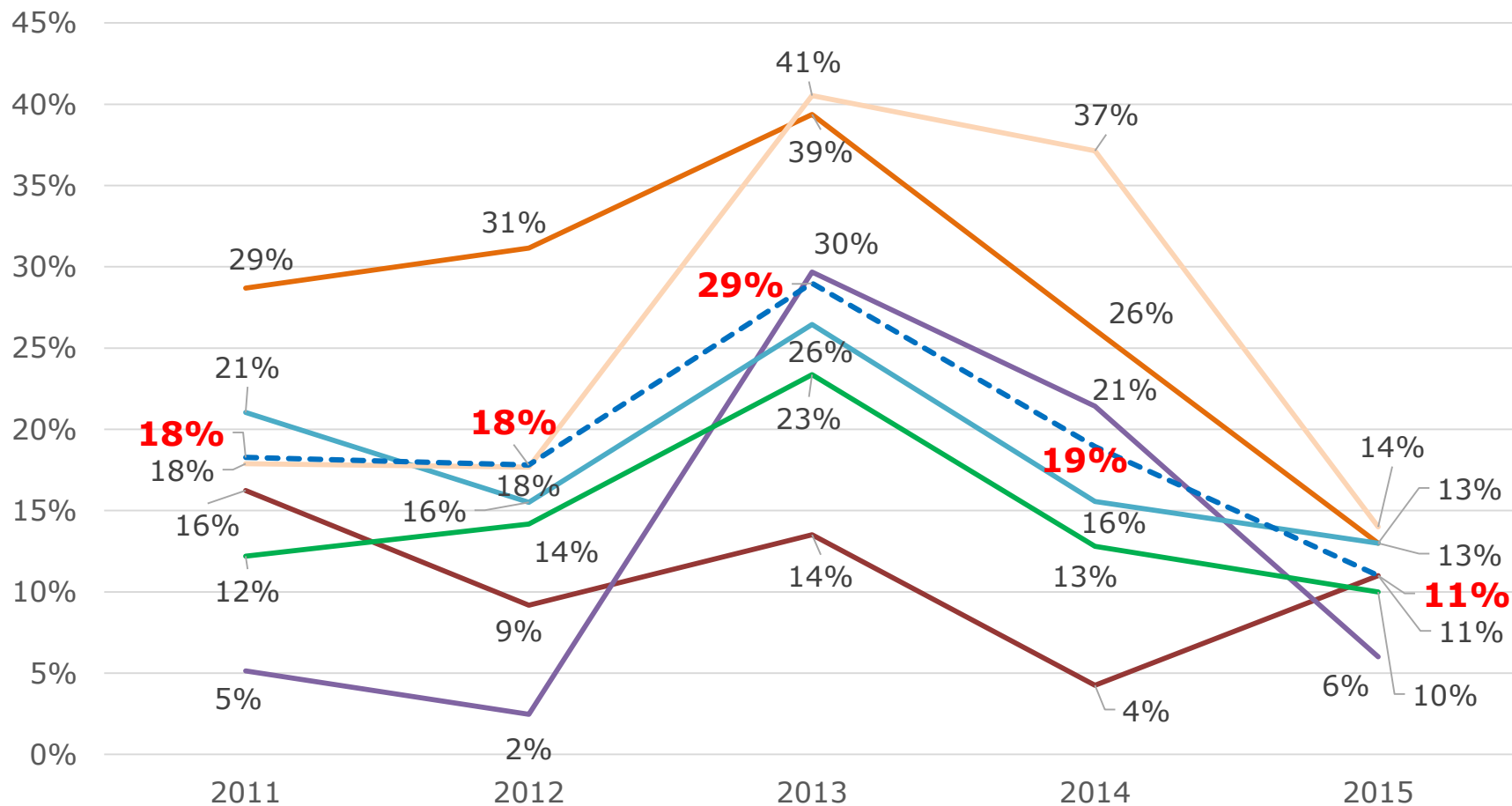

Resultados por Comité de Evaluación



Comité	Tasa2014	Admisibles	Seleccionados	Tasa 2015
Educación	13%	273	22	8%
Letras	20%	93	20	22%
Cs. de la Ingeniería I	37%	142	18	13%
Ecología y Ciencias Naturales	21%	125	18	14%
Cs. de la Ingeniería II	37%	101	15	15%
Sociología	15%	110	13	12%
Psicología	7%	86	13	15%
Economía	34%	65	10	15%
Cs. Matemáticas	24%	64	9	14%
Computación e Informática	17%	62	9	15%
Cs. Médicas	21%	138	8	6%
Biología Fisiológica y Bioquímica	31%	63	8	13%
Agronomía y Forestal	4%	49	8	16%
Historia, Antropología y Arqueología	9%	117	7	6%
Políticas Públicas y Administración del Estado	9%	86	7	8%
Biotecnología	39%	37	7	19%
Comunicación	8%	44	6	14%
Filosofía	20%	40	6	15%
Biología Celular y Molecular	19%	34	6	18%
Cs. Políticas y Estudios Internacionales	15%	62	5	8%
Física y Astronomía	43%	57	5	9%
Arte	16%	44	5	11%
Geología y Oceanografía	28%	54	4	7%
Arquitectura	17%	23	4	17%
Cs. Veterinarias	0%	51	3	6%
Urbanismo y Asentamientos Humanos	21%	48	3	6%
Administración	0%	42	3	7%
Cs. Químicas	5%	18	2	11%
Derecho	7%	28	0	0%
Total	19%	2156	244	11%

Seleccionados por Institución de destino y condición del postulante en el Programa



Institución	Total Seleccionados	% Concurso	Aceptados	En Proceso de Postulación	Alumno Regular	% Alumnos Regulares
Universidad de Chile	80	33%	52	4	24	30%
Pontificia Universidad Católica de Chile	46	19%	19	1	26	57%
Universidad de Concepción	34	14%	13	1	20	59%
Universidad de La Frontera	15	6%	3	2	10	67%
Pontificia Universidad Católica de Valparaíso	14	6%	10	1	3	21%
Universidad Austral de Chile	12	5%	7	1	4	33%
Universidad Técnica Federico Santa María	10	4%	1	2	7	70%
Universidad Católica del Norte	6	2%	2	0	4	67%
Universidad del Bío-Bío	4	2%	2	0	2	50%
Universidad de Talca	4	2%	2	0	2	50%
Universidad de Playa Ancha de Cs. de La Educación	4	2%	1	0	3	75%
Universidad Diego Portales	3	1%	2	0	1	33%
Universidad de Valparaíso	3	1%	2	1	0	0%
Universidad Alberto Hurtado	3	1%	3	0	0	0%
Universidad de Santiago de Chile	2	1%	2	0	0	0%
Universidad de Antofagasta	1	0%	1	0	0	0%
Universidad de Los Lagos	1	0%	1	0	0	0%
Universidad Católica de La Santísima Concepción	1	0%	0	0	1	100%
Universidad de Tarapacá	1	0%	0	0	1	100%
Total	244	100%	123	13	108	44%

Seleccionados Magíster Nacional 2015: Nota pregrado

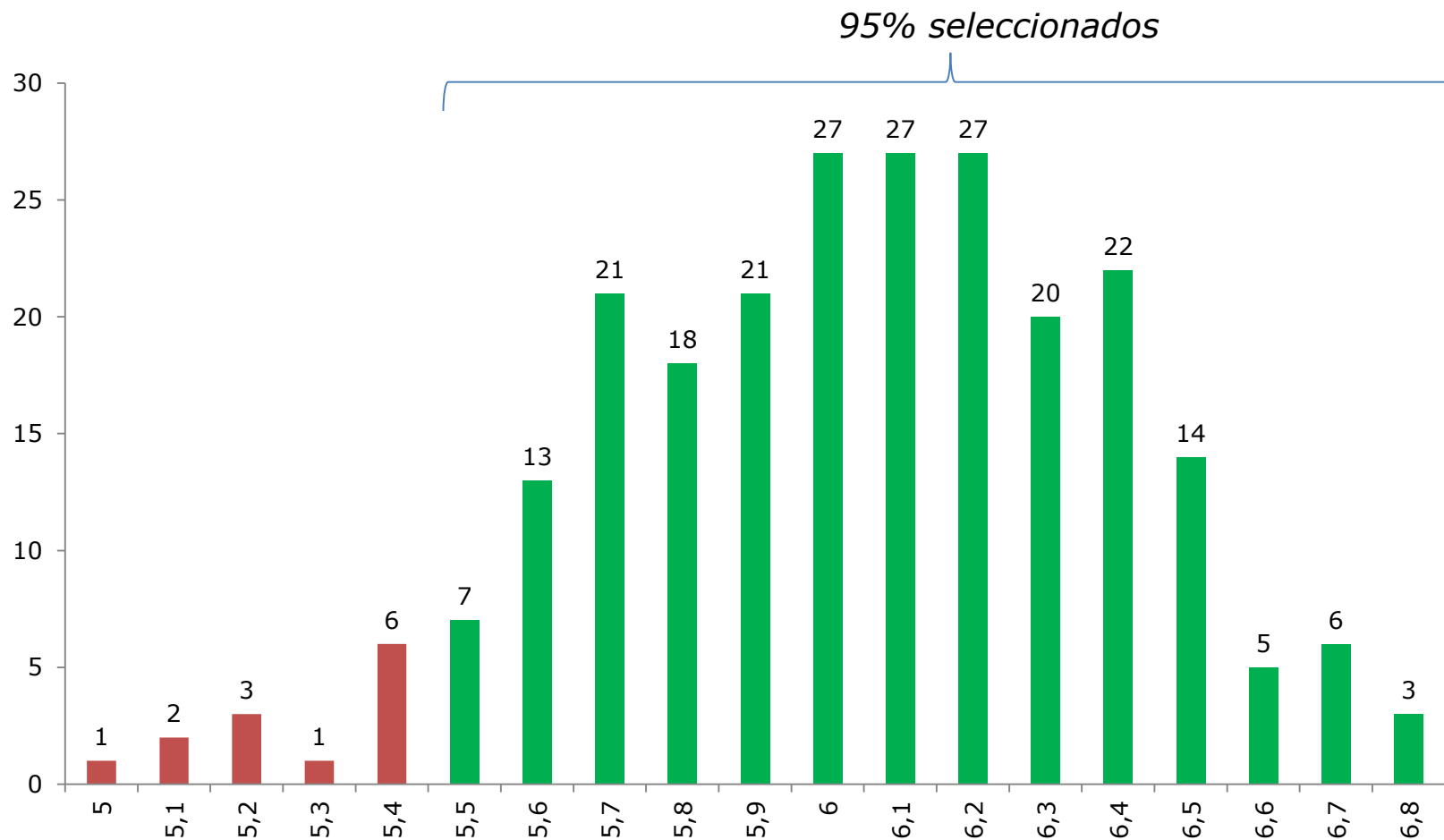

N: 244 Seleccionados



Seleccionados por sexo y área OCDE

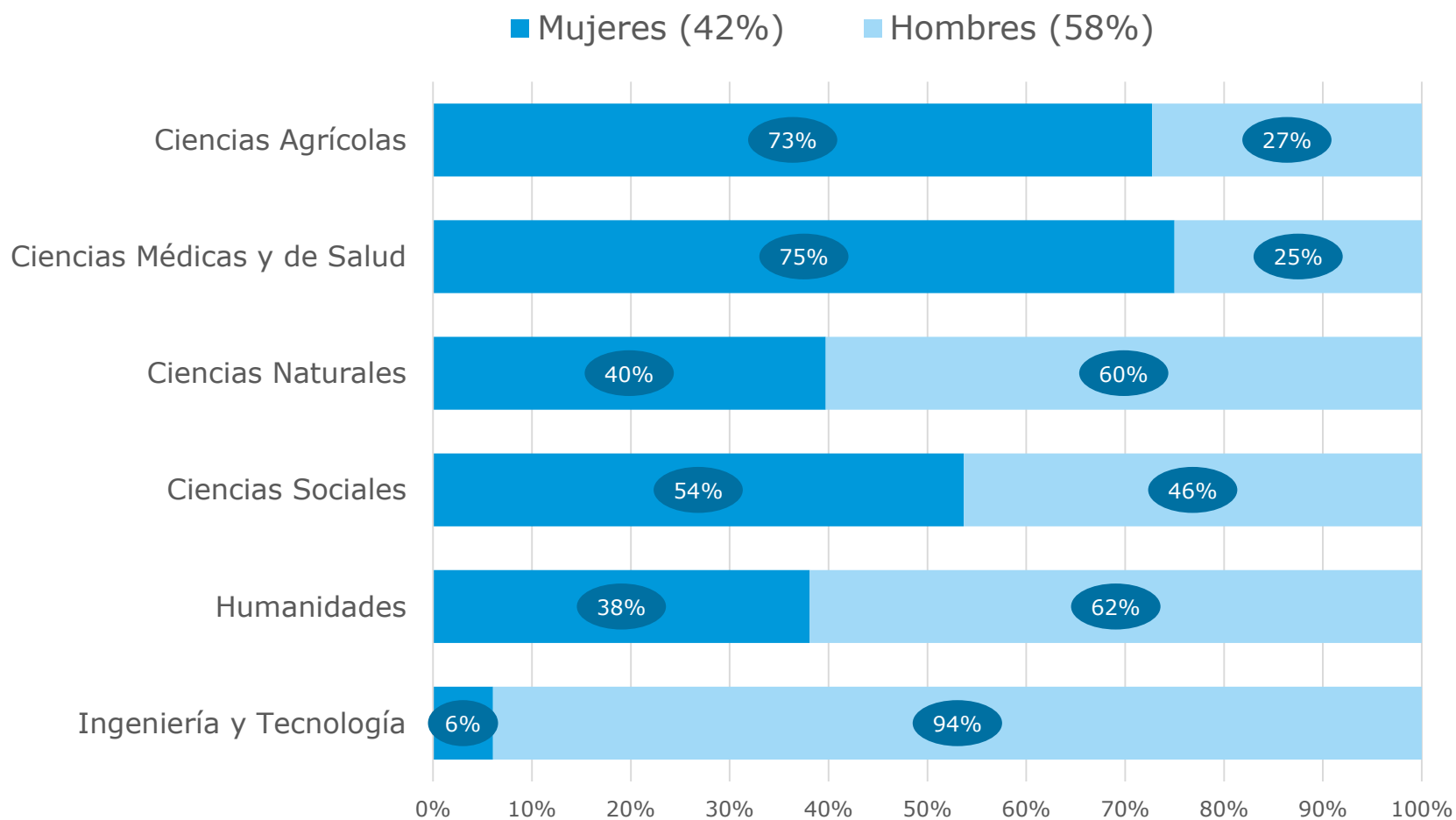

N: 244 Seleccionados

Resultados por tramo etario

Tramo Etario	Admisibles	Seleccionados	Tasa de Selección	% Concurso
Entre 21 - 25 Años	846	152	18%	62%
Entre 26 - 30 Años	845	73	9%	30%
Entre 31 - 35 Años	313	12	4%	5%
Entre 36 - 40 Años	93	3	3%	1%
Mayor a 40 años	59	4	7%	2%
Total	2156	244	11%	100%



Distribución por edad seleccionados convocatorias 2011-2015

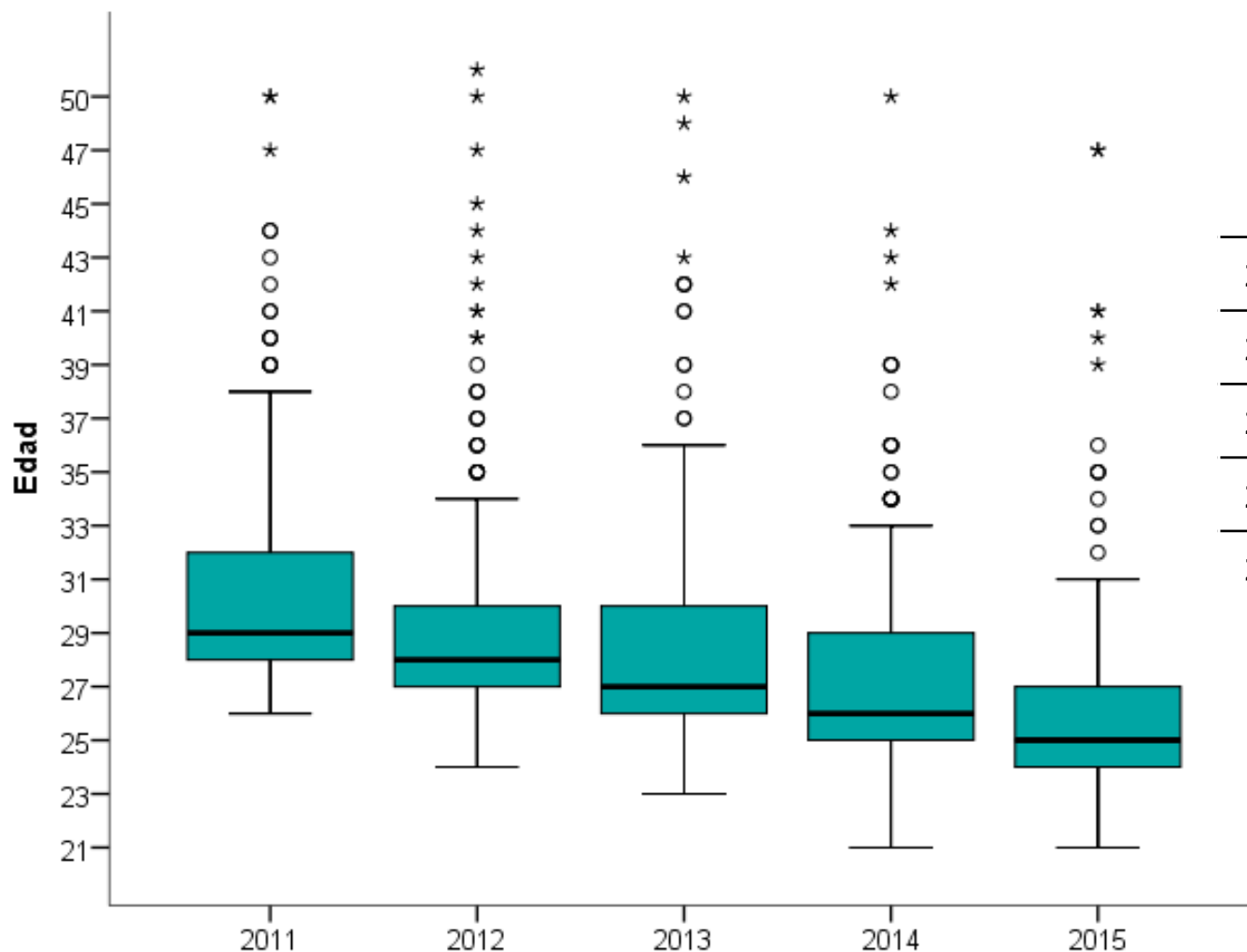

Año	N	Media	Mediana
2011	284	30	29
2012	323	29	28
2013	387	28	27
2014	323	27	26
2015	244	26	25





COMISIÓN NACIONAL DE INVESTIGACIÓN
CIENTÍFICA Y TECNOLÓGICA

BECA PARA ESTUDIOS
DE MAGISTER EN CHILE
Convocatoria 2015