



COMISIÓN NACIONAL DE INVESTIGACIÓN
CIENTÍFICA Y TECNOLÓGICA

**Beca para estudios de
DOCTORADO EN EL EXTRANJERO**

**BECAS CHILE
Convocatoria 2015**

Objetivo del Concurso



Otorgar becas a chilenos/as y extranjeros/as con permanencia definitiva en Chile, para iniciar o continuar estudios conducentes a la obtención del grado académico de Doctor en instituciones de excelencia en el exterior.

Esta beca tiene el objetivo de formar capital humano avanzado en todas las áreas del conocimiento, y en cualquier país excepto Chile, para que los graduados, a su regreso a Chile, apliquen los conocimientos adquiridos y contribuyan al desarrollo científico, académico, económico, social y cultural del país.



Requisitos de Postulación



- 1. Ser chileno/a o extranjero/a con permanencia definitiva en Chile.**
- 2. Poseer el grado académico de Licenciado/a (cuando se trate de carreras cuya duración mínima es de ocho semestres) y/o Título Profesional (cuando se trate de carreras cuya duración mínima sea de diez semestres).**
- 3. Poseer excelencia académica acreditando haber obtenido un promedio final de notas igual o superior a cinco (5.0) y/o encontrarse dentro del 30% superior del ranking de pregrado.**
- 4. Encontrarse aceptado o ser alumno regular del programa al que postula.**



Beneficios



La Beca para estudios de Doctorado en el Extranjero Convocatoria 2015 contempla los siguientes beneficios, por un máximo de cuatro años contados desde el ingreso del/de la becario/a al Programa de Doctorado:

- 1. Un pasaje de ida y vuelta, en clase económica, al inicio del programa de Doctorado y al término del mismo.**
- 2. Costos de arancel y matrícula del programa de Doctorado.**
- 3. Asignación de manutención mensual para el/la becario/a durante el programa de Doctorado.**
- 4. Asignación única de instalación correspondiente a US \$500 para aquellos/as becarios/as que inicien estudios de Doctorado y asignación anual para compra de libros y/o materiales de US \$300.**
- 5. Prima anual de seguro médico para el/la becario/a por un monto máximo de US \$800.**
- 6. Extensión de la asignación de manutención mensual para becarias con permiso de pre y post natal hasta por cuatro meses en total.**
- 7. Asignación única de regreso correspondiente a US \$500.**



Postulación, Admisibilidad, Evaluación

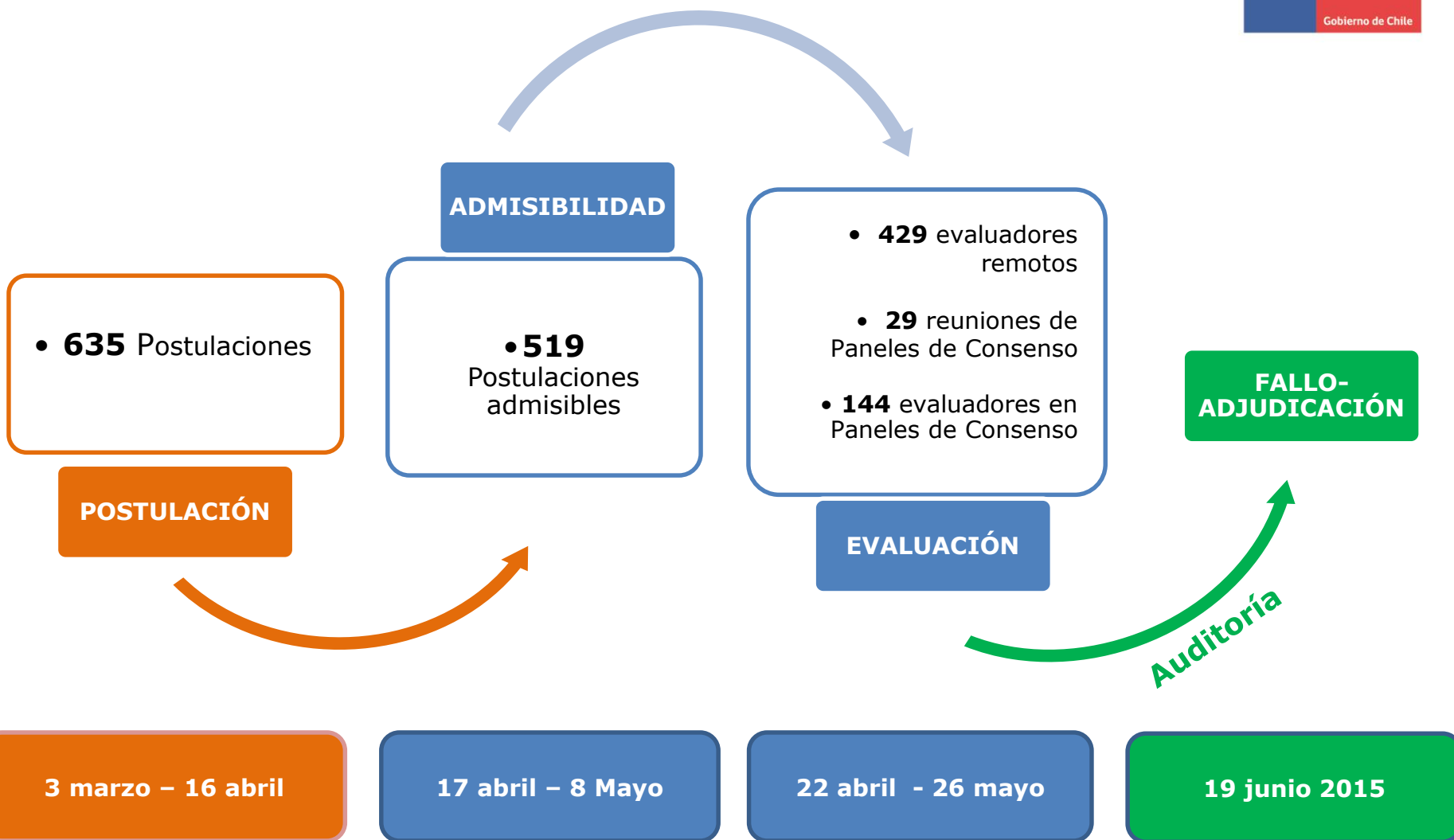

Resultados Admisibilidad



635 postulaciones recibidas / 116 Fuera de Bases

Causales de Fuera de Bases	Causal Única	%	Frecuencia
No acredita aceptación en Institución	63	10%	68
No presenta certificado de concentración de notas	13	2%	17
No presenta acreditación nivel de idioma	7	1%	11
No acredita excelencia académica	4	0,6%	16
No presenta copia grado licenciado y/o título profesión	4	0,6%	10
No presenta certificado alumno regular	4	0,6%	4
No presenta nota final	1	0,1%	13
No presenta FAS	1	0,1%	1
No presenta certificado de permanencia definitiva	0	0%	1
Más de una causal	19	3%	
Total	116	18%	



Criterios de Evaluación



<i>Criterios</i>	<i>Subcriterios</i>	<i>Ponderación</i>
Antecedentes académicos y/o trayectoria y/o experiencia laboral del/de la postulante (60%)	Antecedentes académicos	35%
	Actividades de docencia o investigación	15%
	Cartas de Recomendación	10%
Objetivos de estudio en que el/la candidato/a funda su postulación (20%)	Objetivo de estudio	10%
	Declaración de intereses	5%
	Retribución del postulante al país	5%
Nivel, calidad y trayectoria de la institución educacional extranjera de destino, como de los programas específicos de estudios (20%)	Nivel, calidad y trayectoria de la institución educacional extranjera de destino, como de los programas específicos de estudios	20%



Postulaciones admisibles por área OCDE



- Ciencias Sociales
- Ciencias Naturales
- Humanidades
- Ingeniería y Tecnología
- Ciencias Médicas y de Salud
- Ciencias Agrícolas

Doctorado Becas Chile 2015

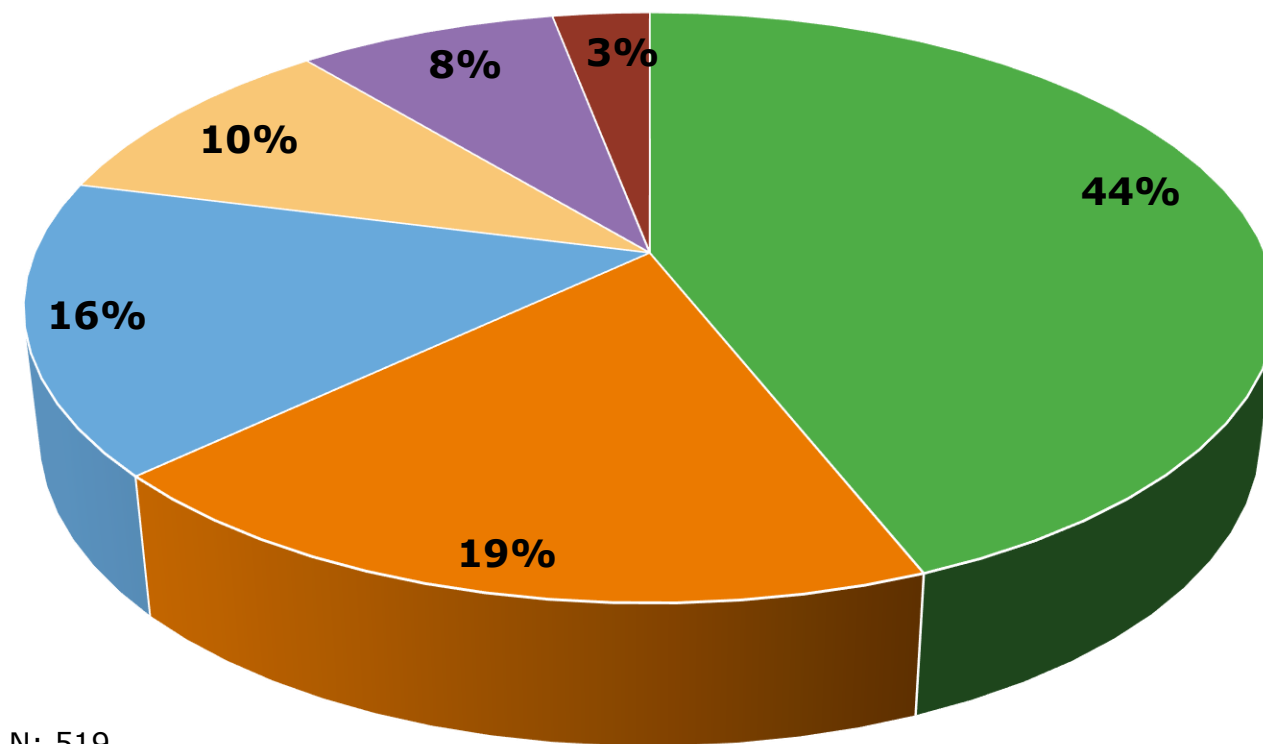

N: 519

Doctorado Nacional 2015

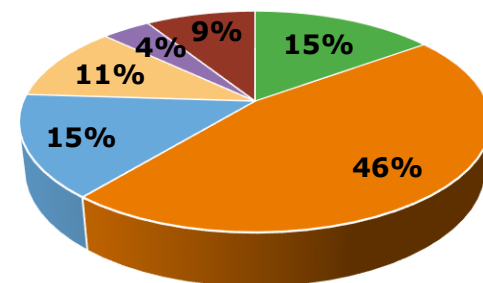

N: 1479

Postulantes Doctorado 2015
(Nacional + Becas Chile)

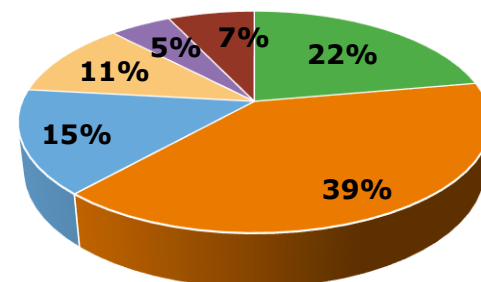

N: 1998



Postulaciones admisibles por área OCDE y posición Universidad destino ranking WOS*

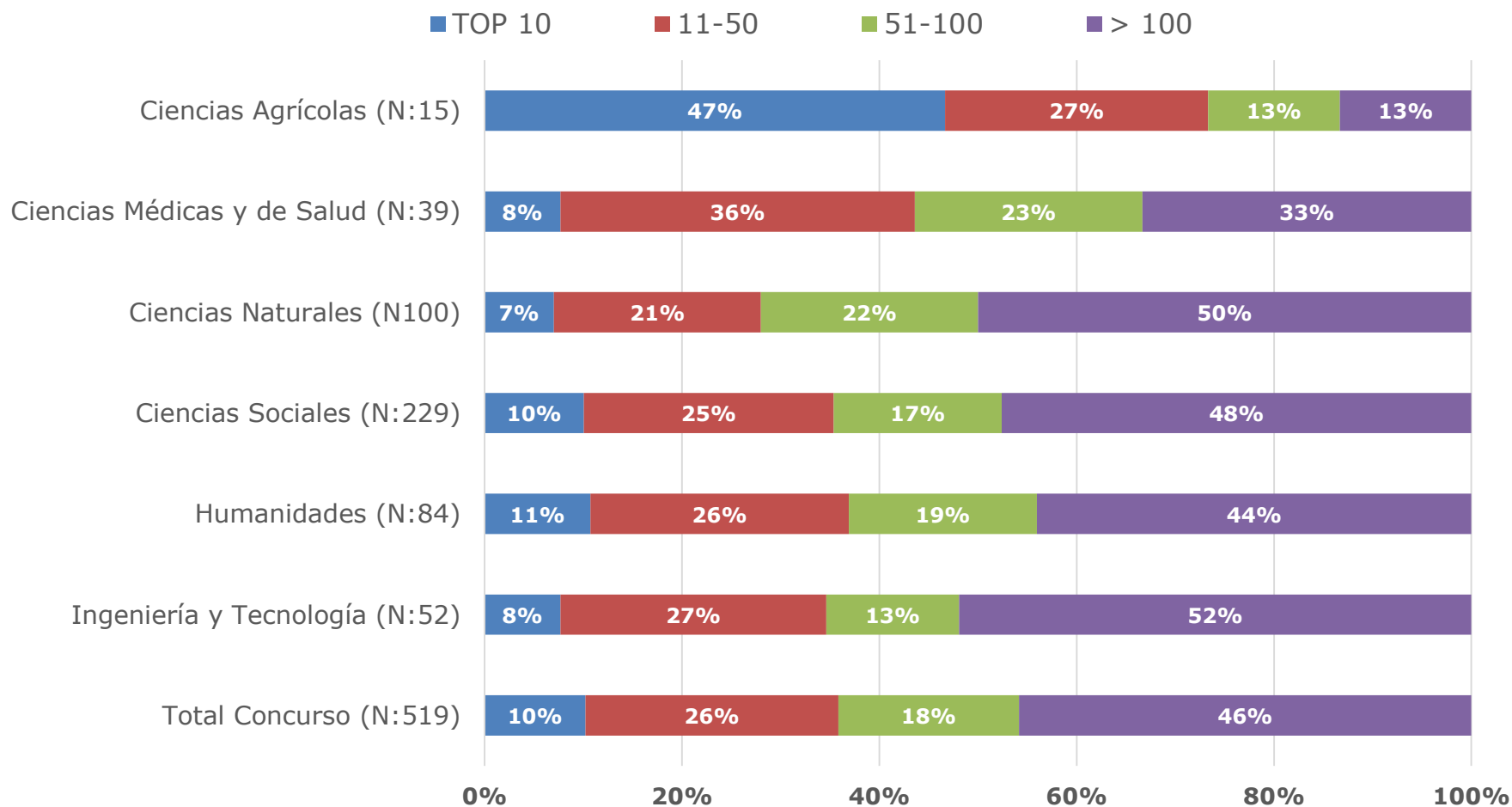

*Corresponde a la posición de cada Universidad por sub-área OCDE según indicador de productividad científica (N° de documentos * Factor de impacto) a partir de los datos de Web of Science (WOS, Thomson Reuters) para el quinquenio 2009-2013. Los listados se encuentran publicados en: <http://www.conicyt.cl/becas-conicyt/postulantes/donde-estudiar/rankings-universidades/>

Distribución puntajes finales postulantes admisibles

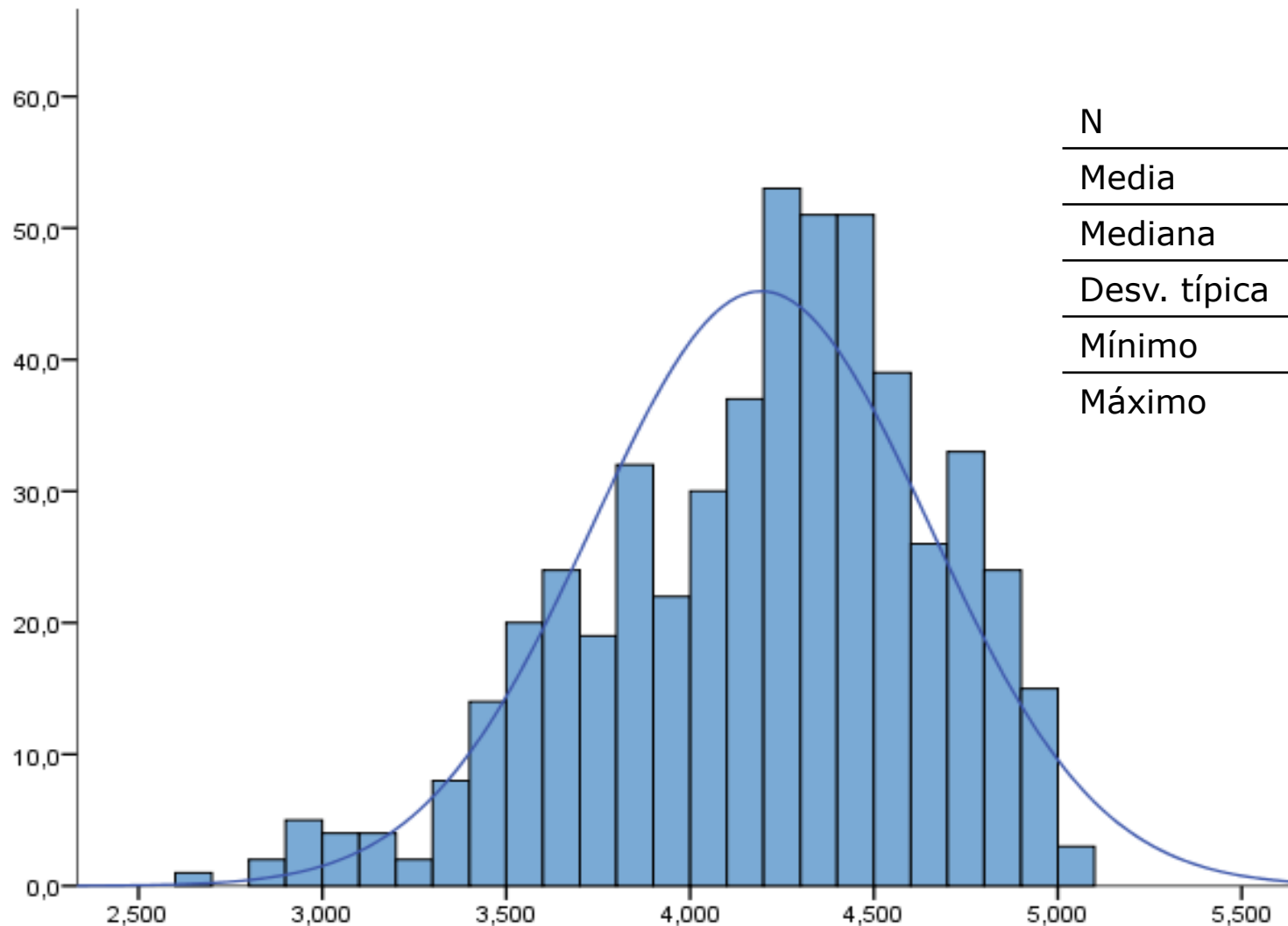

N	519
Media	4,193
Mediana	4,263
Desv. típica	,458
Mínimo	2,676
Máximo	5,000



Comportamiento comparativo concursos 2008-2015



Convocatoria	Postulantes	Admisibles	Seleccionados
2008	1033	868 (84%)	400 (46%)
2009	1223	1163 (95%)	539 (46%)
2010	1591	1403 (88%)	439 (31%)
2011	480	437 (91%)	298 (68%)
2012	588	459 (78%)	309 (67%)
2013	633	496 (78%)	357 (72%)
2014	593	490 (83%)	351 (72%)
2015	635	519 (82%)	362 (70%)

Comportamiento comparativo concursos 2008-2015

Postulantes Admisibles Seleccionados Tasa de selección

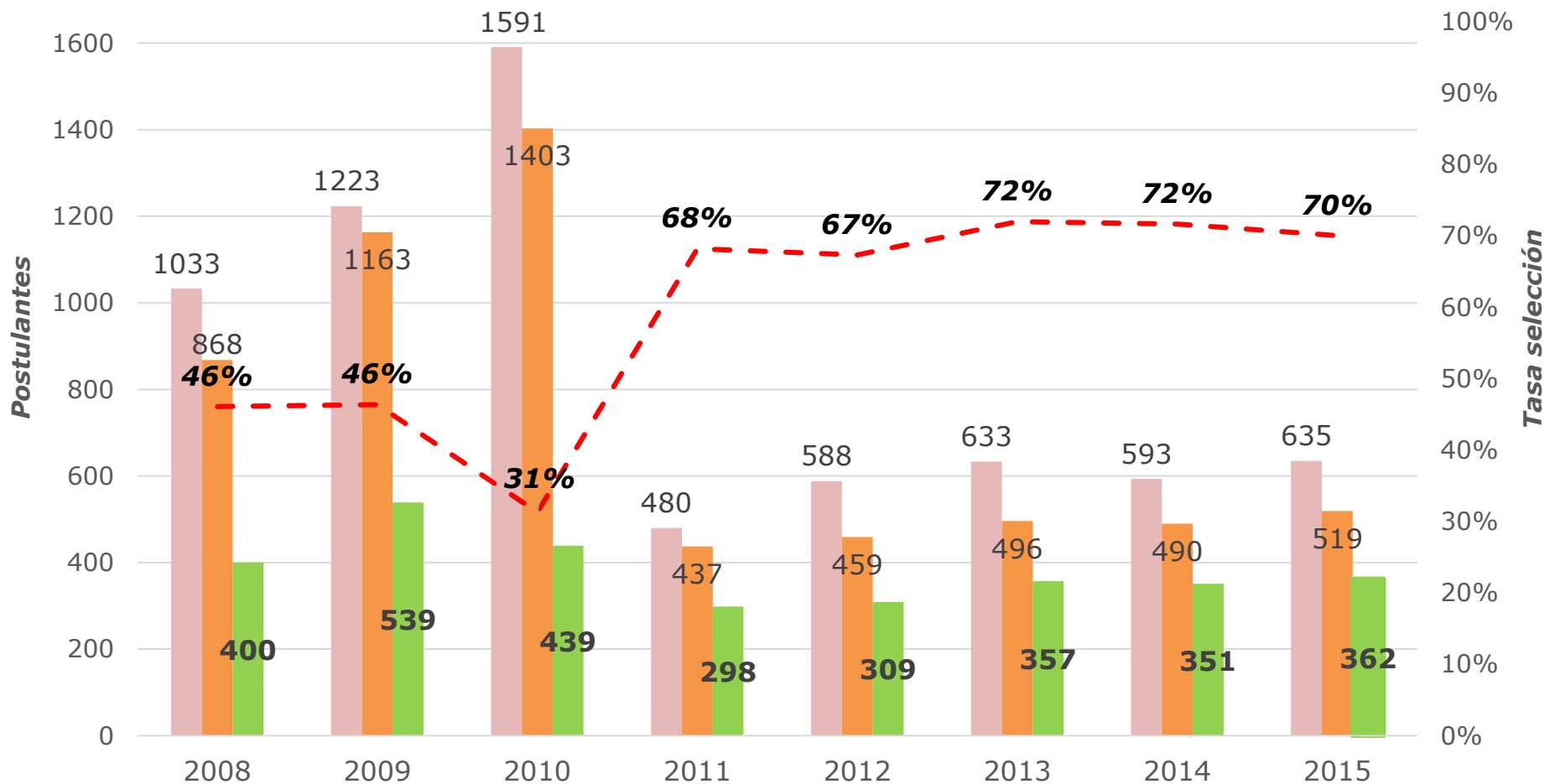

Resultados por Área OCDE



Comité de Evaluación	Admisibles	Seleccionados	Tasa Selección	% Concurso
Ciencias Agrícolas	15 (3%)	10	67%	3%
Ciencias Médicas y de Salud	39 (8%)	28	72%	8%
Ciencias Naturales	100 (19%)	79	79%	22%
Ciencias Sociales	229 (44%)	158	69%	43%
Humanidades	84 (16%)	51	61%	14%
Ingeniería y Tecnología	52 (10%)	36	69%	10%
Total	519	362	70%	100%

Resultados por Comité de Evaluación



Comité de Evaluación	Admisibles	Seleccionados	Tasa Selección
Educación	73	48	66%
Sociología	50	32	64%
Cs. Médicas	39	28	72%
Cs. de la Ingeniería II	38	25	66%
Psicología	34	23	68%
Geología y Oceanografía	20	16	80%
Ecología y Ciencias Naturales	18	15	83%
Derecho	17	15	88%
Historia, Antropología y Arqueología	29	14	48%
Economía	17	14	82%
Urbanismo y Asentamientos Humanos	17	13	76%
Cs. Matemáticas	16	11	69%
Cs. de la Ingeniería I	14	11	79%
Biología Fisiológica y Bioquímica	12	11	92%
Arte	14	10	71%
Filosofía	13	9	69%
Letras	16	8	50%
Física y Astronomía	8	8	100%
Agronomía y Forestal	11	7	64%
Computación e Informática	9	6	67%
Arquitectura	8	6	75%
Biotecnología	7	5	71%
Políticas Públicas y Administración del Estado	5	5	100%
Cs. Políticas y Estudios Internacionales	8	4	50%
Biología Celular y Molecular	5	4	80%
Diseño	4	4	100%
Cs. Químicas	5	3	60%
Cs. Veterinarias	4	3	75%
Comunicación	5	2	40%
Administración	3	2	67%
Total	519	362	70%

Seleccionados por país de destino y Área OCDE



País	Admisibles	Ciencias Agrícolas	Ciencias Médicas y de Salud	Ciencias Naturales	Ciencias Sociales	Humanidades	Ingeniería y Tecnología	Total Seleccionados	%
Reino Unido	159	1	11	25	65	20	7	129	36%
Estados Unidos	74	3	3	13	25	8	11	63	17%
España	125		5	5	36	8	4	58	16%
Francia	34		2	9	5	6	2	24	7%
Australia	29	2	2	4	9	1	6	24	7%
Alemania	16			7	1	4	1	13	4%
Holanda	16	4	2	1	4		1	12	3%
Canadá	14		1	5	3		2	11	3%
Brasil	13		2		2	1		5	1%
Italia	8			3	1		1	5	1%
Bélgica	7				2	1	1	4	1%
Argentina	6			1	3			4	1%
Austria	3			2		1		3	1%
Suiza	2			1	1			2	1%
Suecia	2			1				1	0,3%
Sudáfrica	2			1				1	0,3%
México	2			1				1	0,3%
Nueva Zelandia	1					1		1	0,3%
Finlandia	1				1			1	0,3%
Otros	4							0	0%
Total	519	10 (3%)	28 (8%)	79 (22%)	158 (43%)	51 (14%)	36 (10%)	362	100%

Seleccionados por sexo y área OCDE

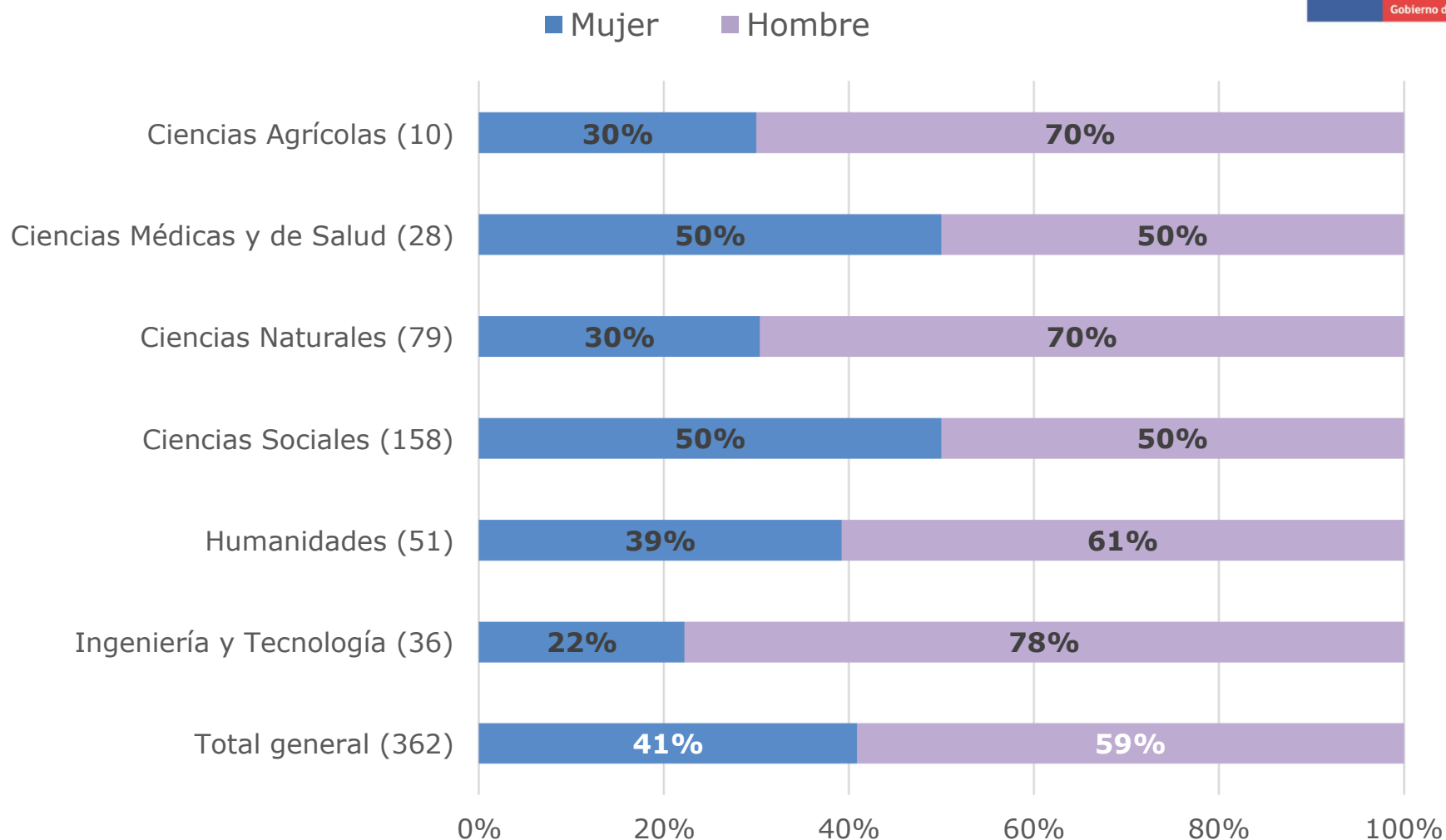

Resultados por tramo etario

Tramo etario	Admisibles	Seleccionados	Tasa de selección	% Concurso
21-25 años	35 (7%)	28	80%	8%
26-30 años	234 (45%)	173	74%	48%
31-35 años	162 (31%)	115	71%	32%
36-40 años	61 (12%)	33	54%	9%
> 40 años	27 (5%)	13	48%	3%
Total	519	362	70%	100%

56%



Distribución seleccionados por edad concursos 2011-2015

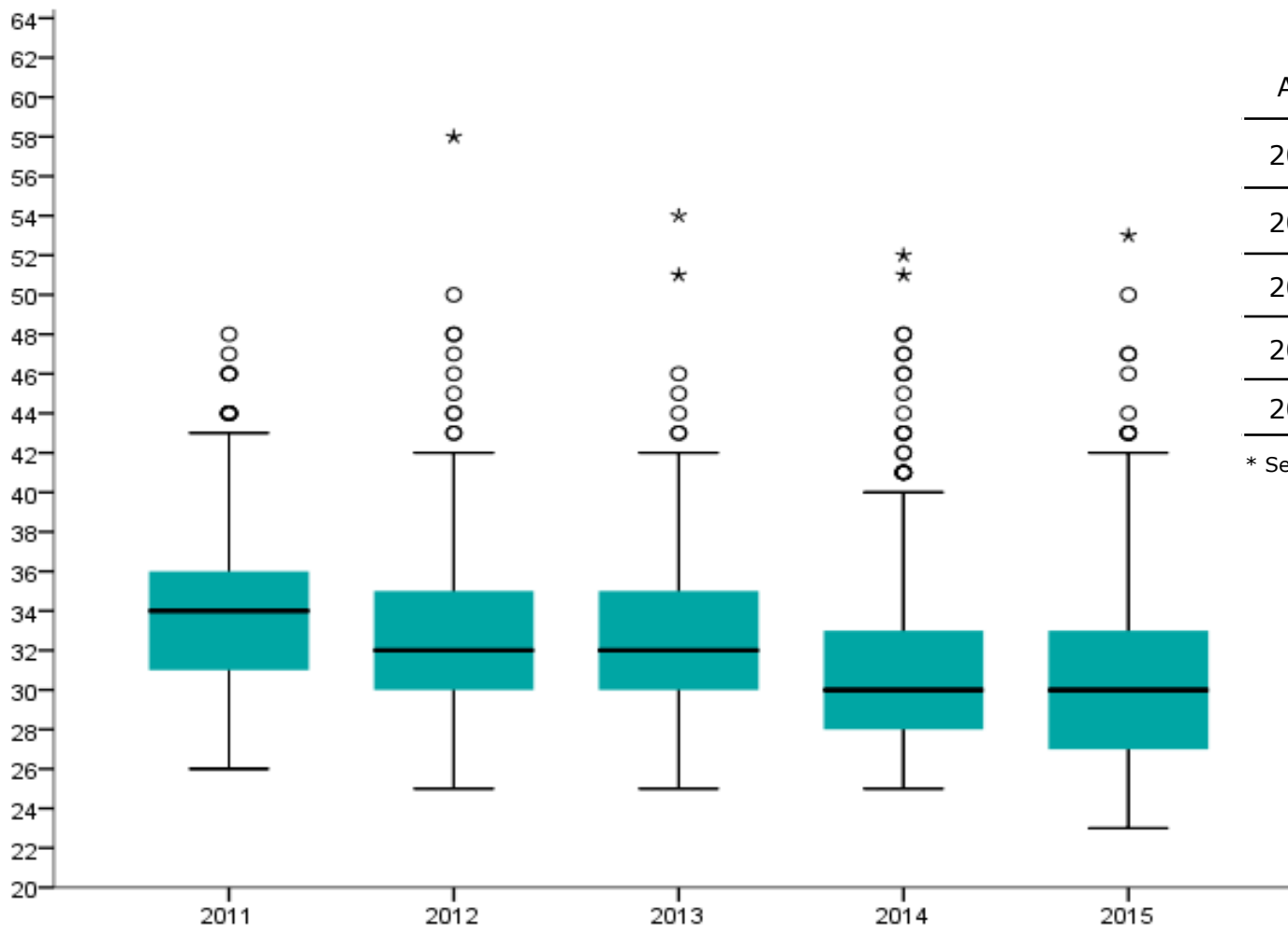

Año	N*	Media	Mediana
2011	299	34	34
2012	323	33	32
2013	371	32	32
2014	352	31	30
2015	362	30	30

* Seleccionados a junio 2015



COMISIÓN NACIONAL DE INVESTIGACIÓN
CIENTÍFICA Y TECNOLÓGICA

**Beca para estudios de
DOCTORADO EN EL EXTRANJERO**

**BECAS CHILE
Convocatoria 2015**