



Programa  
Formación de Capital  
Humano Avanzado

# BECAS DE MAGÍSTER EN EL EXTRANJERO BECAS CHILE

## Convocatoria 2019



## Objetivo del concurso

Otorgar becas a chilenos/as y extranjeros/as con permanencia definitiva en Chile, para **iniciar o continuar estudios conducentes a la obtención del grado académico de Magíster** en instituciones de excelencia en el exterior.

Se exceptúan de este financiamiento los programas de Magister en Administración de empresas o negocios (MBA) y los Magíster en Derecho (Master of Law, LLM) relacionados con el área comercial, tributaria o corporativo.

## Requisitos de Postulación

1. Ser **chileno/a** o extranjero/a con permanencia definitiva en Chile.
2. Poseer el grado **académico de Licenciado/a** (en programas cuya duración mínima sea de ocho semestres) y/o **Título Profesional** (en carreras cuya duración mínima sea de diez semestres).
3. Poseer **excelencia académica** acreditando el haber obtenido un **promedio final de** notas de licenciatura o título igual o **superior a cinco (5.0)** y/o encontrarse dentro del **30% superior del ranking de egreso o titulación**.
4. Encontrarse **aceptado o ser alumno regular en un programa de Magíster**.

## Beneficios

La Beca para estudios de Magíster en el Extranjero Convocatoria 2019 contempla los siguientes beneficios, por un máximo de cuatro años contados desde el ingreso del/de la becario/a al Programa de Magíster:

1. Un **pasaje de ida y vuelta**, en clase económica, al inicio del programa de Magíster y al término del mismo.
2. Costos de **arancel y matrícula** del programa de Magíster.
3. Asignación de **manutención mensual** para el/la becario/a durante el programa de Magíster.
4. Asignación única de **instalación** correspondiente a US \$500 para aquellos/as becarios/as que inicien estudios de magíster y **asignación anual para compra de libros y/o materiales de US \$300**.
5. Prima anual de **seguro médico** para el/la becario/a por un monto máximo de US \$800.
6. Extensión de la asignación de manutención mensual para becarias con permiso de **pre y post natal de** hasta por seis meses en total.
7. Asignación única de **regreso** correspondiente a US \$500.

# Postulación, Admisibilidad y Evaluación

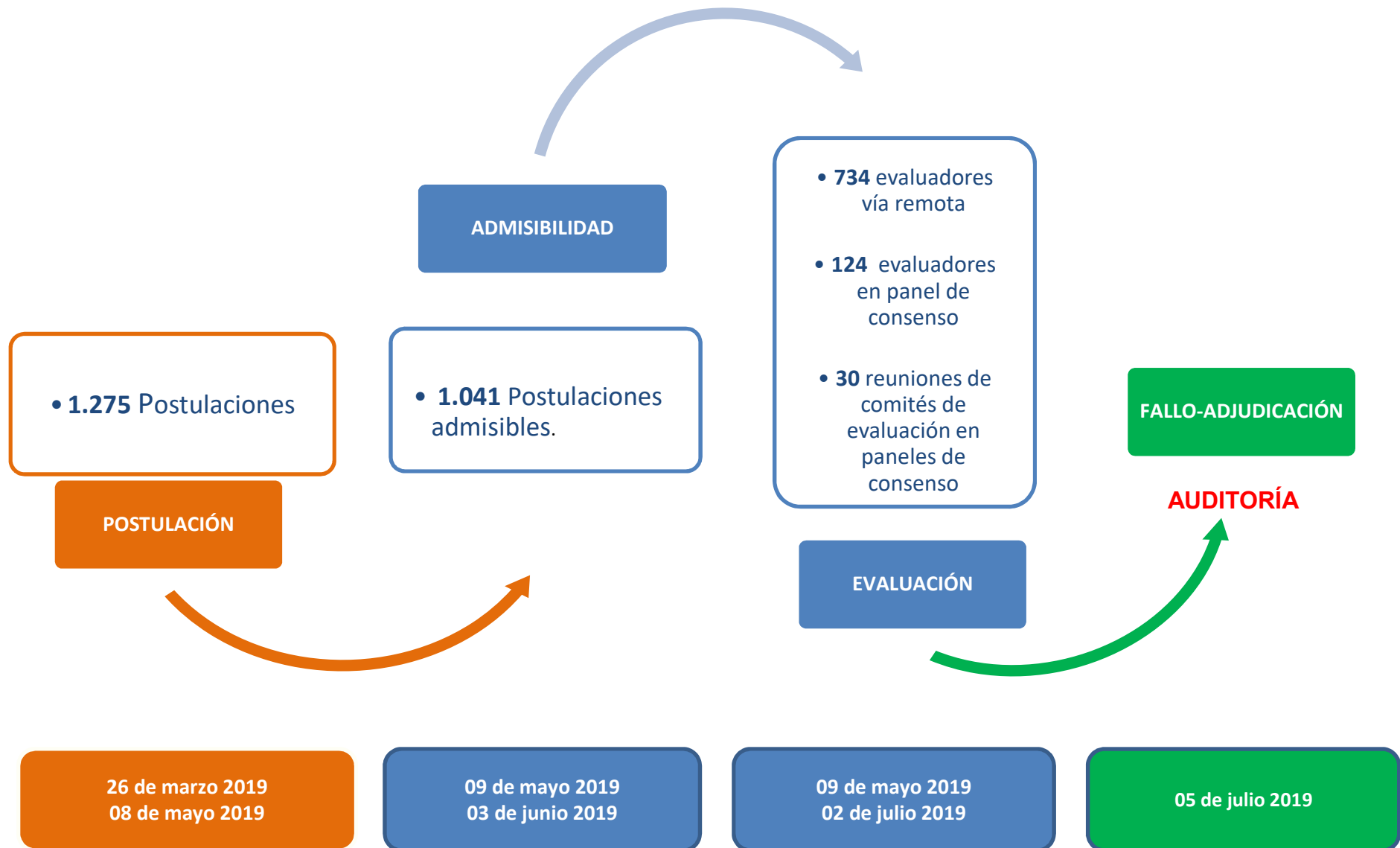

## Comportamiento comparativo concursos 2015-2019

Convocatoria	Postulaciones	Admisibles Tasa de Admisibilidad	Seleccionadas Tasa de Selección	Puntaje de Corte
2015	1.893	1.563 (83%)	390 (25%)	4,426
2016	1.677	1.339 (80%)	377 (28%)	4,550
2017	1.699	1.288 (76%)	358 (28%)	4,527
2018	1.459	1.224 (83%)	293 (24%)	4,610
<b>2019</b>	<b>1.275</b>	<b>1.041 (82%)</b>	<b>275 (26%)</b>	<b>4,619</b>

# Criterios de evaluación y ponderaciones

CRITERIOS DE EVALUACIÓN Y PONDERACIÓN	SUBCRITERIO	ESTADO PARAMETRIZACIÓN	PONDERACIÓN
Antecedentes académicos y/o trayectoria y/o experiencia laboral del/de la postulante <b>(45%)</b>	Antecedentes académicos de pregrado	Parametrizado	30%
	Desarrollo de actividades de docencia e investigación y antecedentes de postgrados	No parametrizado	5%
	Experiencia laboral relacionada con los objetivos de estudio	No parametrizado	5%
	Cartas de Recomendación	No parametrizado	5%
Objetivos de estudio en que el/la candidato/a funda su postulación <b>(15%)</b>	Objetivo de estudio	No parametrizado	5%
	Coherencia y claridad de intereses	No parametrizado	5%
	Retribución del postulante al país	No parametrizado	5%
Nivel, Calidad y Trayectoria de la institución educacional extranjera de destino, como de los programas específicos de estudios <b>(40%)</b>	Nivel, Calidad y Trayectoria de la institución educacional extranjera de destino, como de los programas específicos de estudios	Parametrizado	40%

## Distribución de puntajes finales

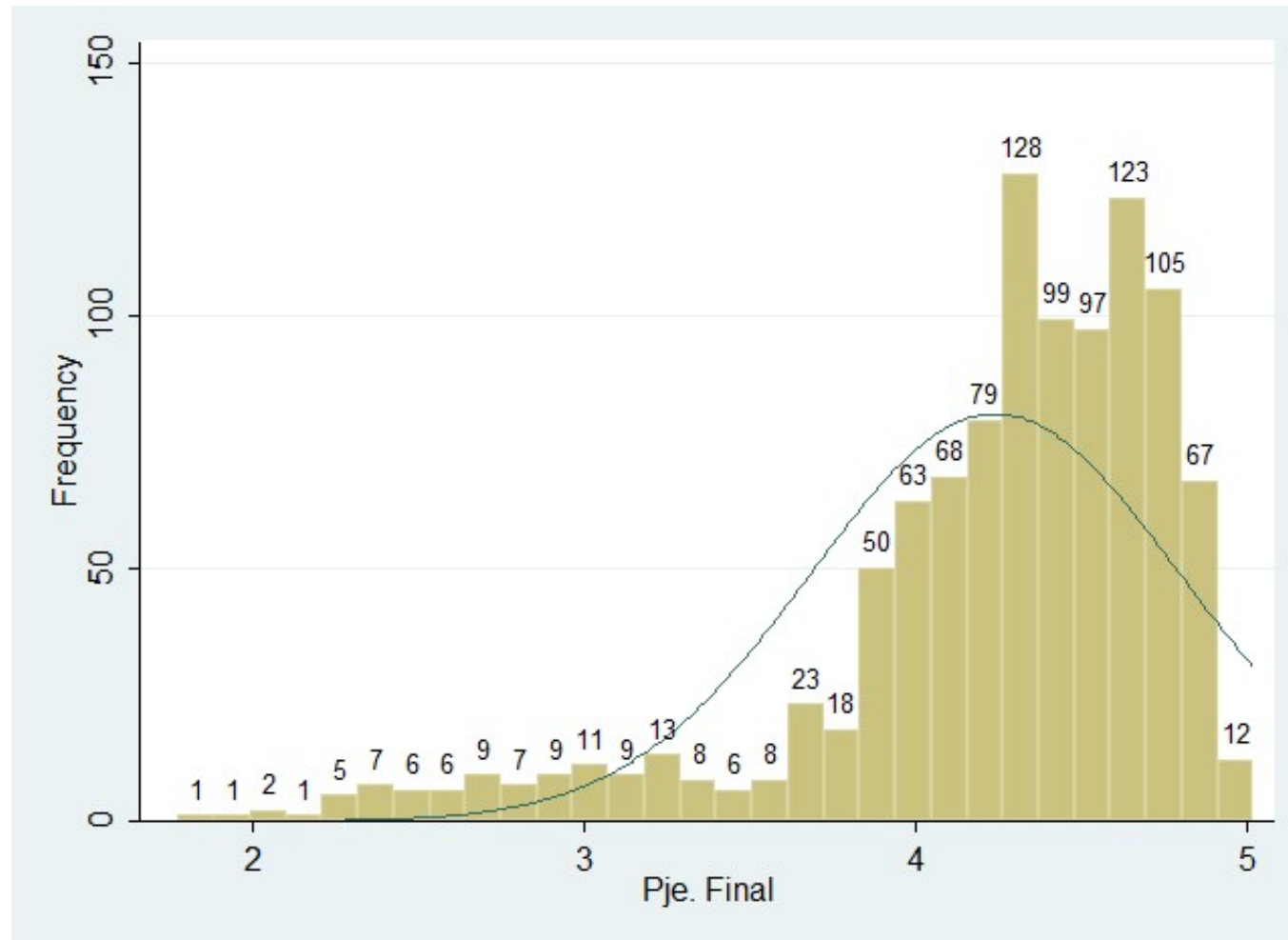

<b>N</b>	<b>1.041</b>
Media	4,239
Mediana	4,356
Desv. Típica	0,55852
Mínimo	1,776
Máximo	5,021



## Resultado de postulaciones seleccionadas por universidad de origen

Universidad de Origen	Admisibles	Seleccionados	Tasa de Selección
UNIVERSIDAD DE CHILE	213	81	38%
PONTIFICIA UNIVERSIDAD CATOLICA DE CHILE	230	76	33%
UNIVERSIDAD DE CONCEPCION	59	21	36%
PONTIFICIA UNIVERSIDAD CATOLICA DE VALPARAISO	51	20	39%
UNIVERSIDAD DIEGO PORTALES	38	11	29%
UNIVERSIDAD DE SANTIAGO DE CHILE	44	8	18%
UNIVERSIDAD AUSTRAL DE CHILE	22	7	32%
UNIVERSIDAD TECNICA FEDERICO SANTA MARIA	26	7	27%
UNIVERSIDAD MAYOR	26	6	23%
UNIVERSIDAD DE VALPARAISO	34	5	15%
UNIVERSIDAD ALBERTO HURTADO	21	5	24%
UNIVERSIDAD ANDRES BELLO	31	4	13%
UNIVERSIDAD ADOLFO IBAÑEZ	20	3	15%
UNIVERSIDAD DE LOS ANDES	21	3	14%
UNIVERSIDAD DEL DESARROLLO	12	2	17%
UNIVERSIDAD CATOLICA DE TEMUCO	11	2	18%
UNIVERSIDAD DE TALCA	7	2	29%
UNIVERSIDAD DE LA FRONTERA	11	2	18%
UNIVERSIDAD AUTONOMA DE CHILE	8	1	13%
UNIVERSIDAD CATOLICA DE LA SANTISIMA CONCEPCION	7	1	14%
UNIVERSIDAD DE TARAPACA	6	1	17%
UNIVERSITY OF ILLINOIS URBANA-CHAMPAIGN (Estados Unidos)	1	1	100%
UNIVERSIDAD SANTO TOMAS	5	1	20%
UNIVERSIDAD DEL BIO-BIO	11	1	9%
UNIVERSIDAD NACIONAL DE ROSARIO (Argentina)	1	1	100%
UNIVERSIDAD CATOLICA DEL NORTE	19	1	5%
UNIVERSIDAD DE ATACAMA	2	1	50%
UNIVERSIDAD DE PLAYA ANCHA DE CIENCIAS DE LA EDUCACION	14	1	7%
OTRAS (28)	90	0	0%
<b>Total</b>	<b>1.041</b>	<b>275</b>	<b>26%</b>

## Resultado de postulaciones seleccionadas por Comité de Evaluación

Comité de Evaluación	Admisibles	Seleccionados	Tasa de Selección
Derecho	97	27	28%
Políticas Públicas y Administración del Estado	78	26	33%
Arquitectura	43	19	44%
Urbanismo y Asentamientos Humanos	45	17	38%
Sociología	50	15	30%
Cs. de la Ingeniería I	35	14	40%
Cs. de la Ingeniería II	50	13	26%
Letras	40	13	33%
Cs. Médicas	82	13	16%
Psicología	58	12	21%
Ecología y Ciencias Naturales	35	12	34%
Historia, Antropología y Arqueología	39	11	28%
Educación I	59	10	17%
Educación II	56	9	16%
Administración	51	9	18%
Diseño	24	8	33%
Arte	58	8	14%
Comunicación	30	8	27%
Cs. Políticas y Estudios Internacionales	19	5	26%
Economía	17	5	29%
Agronomía y Forestal	12	5	42%
Biotecnología	15	4	27%
Biología Fisiológica y Bioquímica	5	3	60%
Física y Astronomía	3	3	100%
Filosofía	5	2	40%
Biología Celular y Molecular	5	1	20%
Cs. Matemáticas	2	1	50%
Geología y Oceanografía	13	1	8%
Cs. Veterinarias	9	1	11%
Cs. Químicas	1	0	0%
Computación e Informática	5	0	0%
<b>Total</b>	<b>1.041</b>	<b>275</b>	<b>26%</b>

La suma de los seleccionados de los comités de Ingeniería I y II totaliza 27 seleccionados. Educación I y II 19 seleccionados.

## Resultado de postulaciones seleccionadas por país de destino

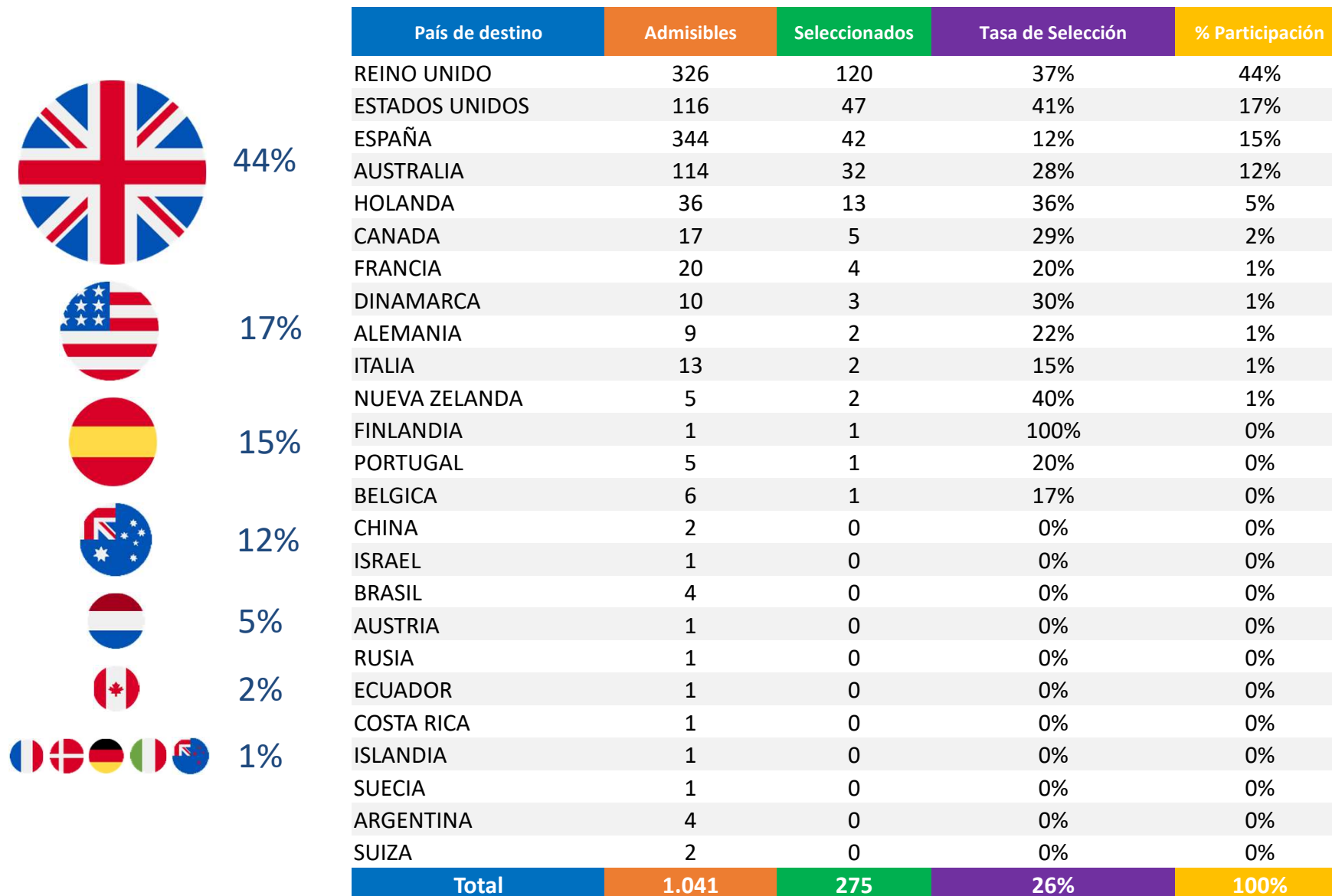

## Resultado de postulaciones seleccionadas por área OCDE

Área OCDE	Admisibles	Seleccionados	Tasa de Selección	% Participación
CIENCIAS SOCIALES	560	143	26%	52%
HUMANIDADES	209	61	29%	22%
INGENIERIA Y TECNOLOGIA	85	27	32%	10%
CIENCIAS NATURALES	84	25	30%	9%
CIENCIAS MEDICAS Y DE SALUD	82	13	16%	5%
CIENCIAS AGRICOLAS	21	6	29%	2%
<b>Total</b>	<b>1.041</b>	<b>275</b>	<b>26%</b>	<b>100%</b>

## Evolución de los resultados de selección por área OCDE 2015-2019

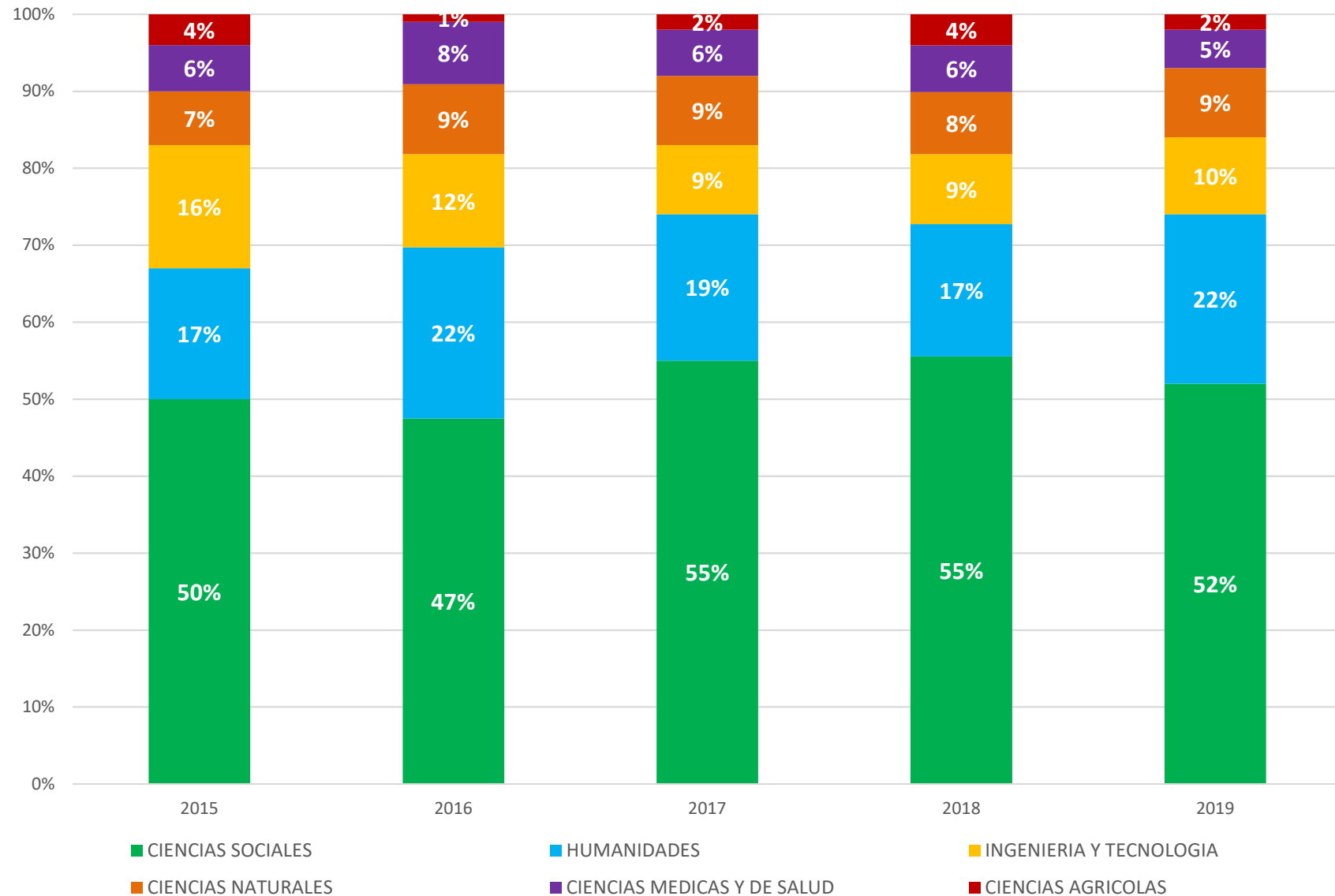

## Resultado de postulaciones seleccionadas por país de destino y área OCDE

País de destino	Ciencias Sociales	Humanidades	Ingeniería y Tecnología	Ciencias Naturales	Ciencias Medicas y de Salud	Ciencias Agrícolas	Total
REINO UNIDO	70	33	6	5	6	0	120
ESTADOS UNIDOS	30	8	4	1	2	2	47
ESPAÑA	19	10	3	7	2	1	42
AUSTRALIA	8	8	9	4	2	1	32
HOLANDA	10	0	0	2	0	1	13
CANADA	3	0	0	1	0	1	5
FRANCIA	2	0	0	2	0	0	4
DINAMARCA	0	1	1	1	0	0	3
ITALIA	0	0	1	1	0	0	2
NUEVA ZELANDIA	1	0	0	0	1	0	2
ALEMANIA	0	0	1	1	0	0	2
PORTUGAL	0	0	1	0	0	0	1
BELGICA	0	0	1	0	0	0	1
FINLANDIA	0	1	0	0	0	0	1
<b>TOTAL</b>	<b>143</b>	<b>61</b>	<b>27</b>	<b>25</b>	<b>13</b>	<b>6</b>	<b>275</b>

## Resultado de postulaciones seleccionadas por universidad de destino

Universidad de destino	Admisibles	Seleccionados	Tasa de Selección
UNIVERSITY COLLEGE LONDON	69	31	45%
LONDON SCHOOL ECONOMICS & POLITICAL SCIENCE	53	24	45%
UNIVERSIDAD DE BARCELONA	141	17	12%
UNIVERSITY OF MELBOURNE	38	13	34%
UNIVERSITY OF MANCHESTER	22	11	50%
KINGS COLLEGE LONDON	20	10	50%
NEW YORK UNIVERSITY	22	10	45%
UNIVERSIDAD AUTONOMA DE BARCELONA	57	10	18%
COLUMBIA UNIVERSITY	22	10	45%
UNIVERSITY OF QUEENSLAND	27	9	33%
HARVARD UNIVERSITY	11	8	73%
UNIVERSITY OF EDINBURGH	31	8	26%
IMPERIAL COLLEGE LONDON	10	6	60%
UNIVERSITY OF NEW SOUTH WALES SYDNEY	13	5	38%
LEIDEN UNIVERSITY	11	4	36%
UNIVERSITY OF SHEFFIELD	11	4	36%
UNIVERSITY OF CALIFORNIA BERKELEY	9	4	44%
UNIVERSITY OF UTRECHT	6	4	67%
UNIVERSIDAD POLITECNICA DE CATALUÑA	21	4	19%
UNIVERSITY OF BRISTOL	14	4	29%
MONASH UNIVERSITY	12	3	25%
UNIVERSITY OF NOTTINGHAM	6	3	50%
OTROS (176)	415	73	18%
<b>Total</b>	<b>1.041</b>	<b>275</b>	<b>26%</b>

## Resultado de postulaciones seleccionadas por posición de la institución de destino según sub-área OCDE

TRAMO RANKING INST. DE DESTINO	Admisibles	Seleccionados	Tasa de Selección	% Participación
TOP 10	172	77	45%	28%
TOP 11-50	310	101	33%	37%
TOP 51-100	240	83	35%	30%
101 O MAS	311	14	5%	5%
NO RANKEADA	8	0	0%	0%
<b>Total</b>	<b>1.041</b>	<b>275</b>	<b>26%</b>	<b>100%</b>

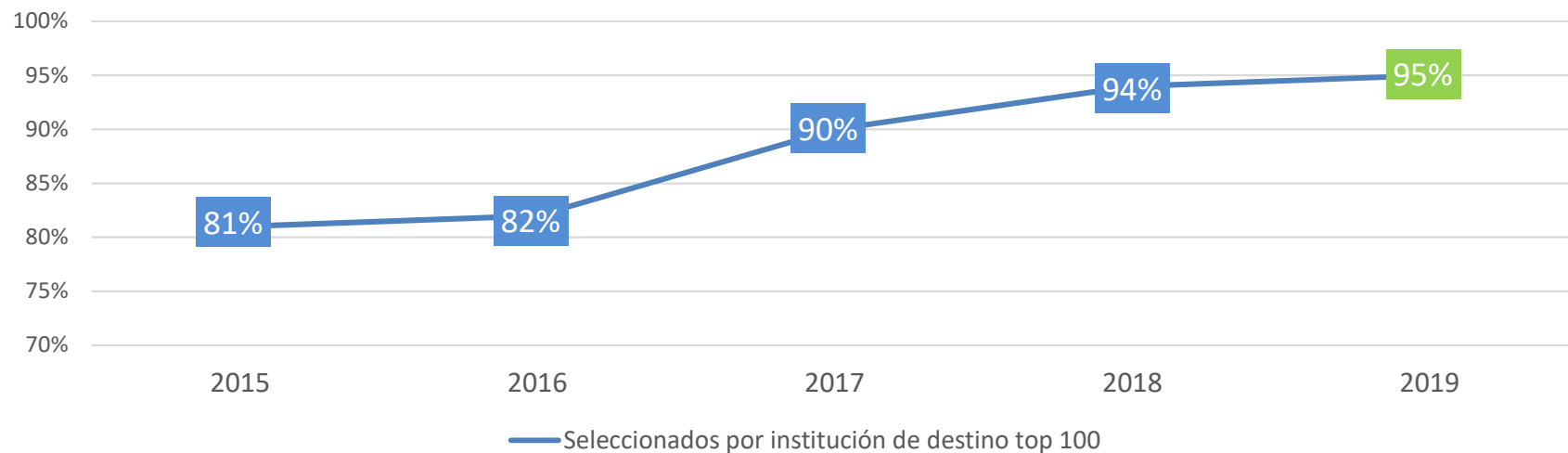



## Resultado de postulaciones seleccionadas por sexo y área OCDE

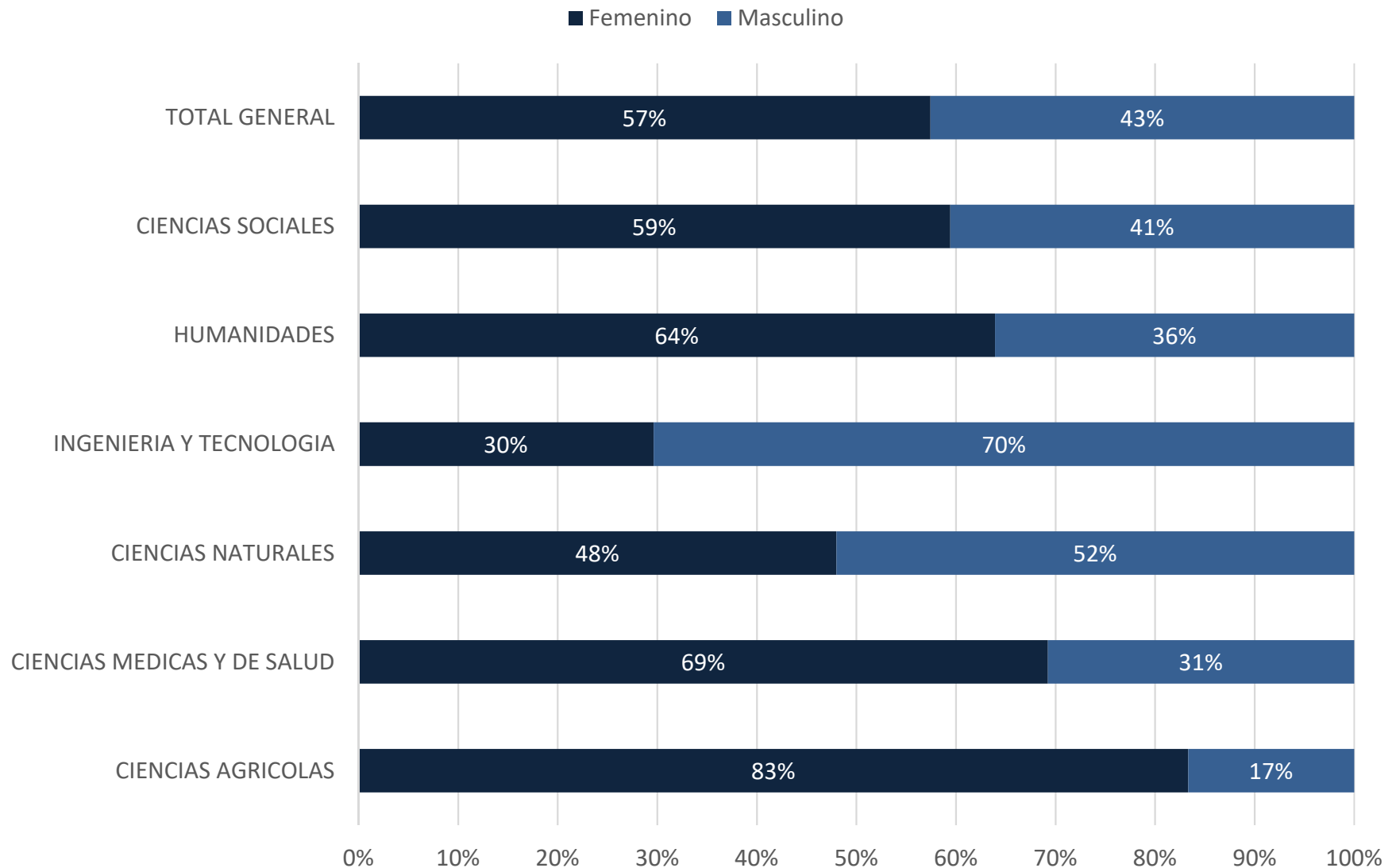

## Resultado de postulaciones seleccionadas por sexo y área OCDE

Área OCDE	Admisibles			Seleccionadas			% Participación
	Total	Fem	Masc	Total	Fem	Masc	
CIENCIAS SOCIALES	560	63%	38%	143	59%	41%	52%
HUMANIDADES	209	63%	37%	61	64%	36%	22%
INGENIERIA Y TECNOLOGIA	85	16%	84%	27	30%	70%	10%
CIENCIAS NATURALES	84	50%	50%	25	48%	52%	9%
CIENCIAS MEDICAS Y DE SALUD	82	79%	21%	13	69%	31%	5%
CIENCIAS AGRICOLAS	21	67%	33%	6	83%	17%	2%
<b>Total</b>	<b>1.041</b>	<b>59%</b>	<b>41%</b>	<b>275</b>	<b>57%</b>	<b>43%</b>	<b>100%</b>

## Resultado de postulaciones **seleccionadas** por sexo y tramo etario

Tramo Etario	Admisibles			Seleccionadas			% Participación
	Total	Fem	Masc	Total	Fem	Masc	
Igual o menor a 25 años	104	67%	33%	34	56%	44%	12%
Entre 26 - 30 años	535	63%	37%	157	63%	37%	57%
Entre 31 - 35 años	302	53%	47%	72	46%	54%	26%
Entre 36 - 40 años	76	49%	51%	10	50%	50%	4%
Mayor a 40 años	24	63%	38%	2	100%	0%	1%
<b>Total</b>	<b>1.041</b>	<b>59%</b>	<b>41%</b>	<b>275</b>	<b>57%</b>	<b>43%</b>	<b>100%</b>

## Distribución por edad de postulaciones seleccionadas 2015 - 2019

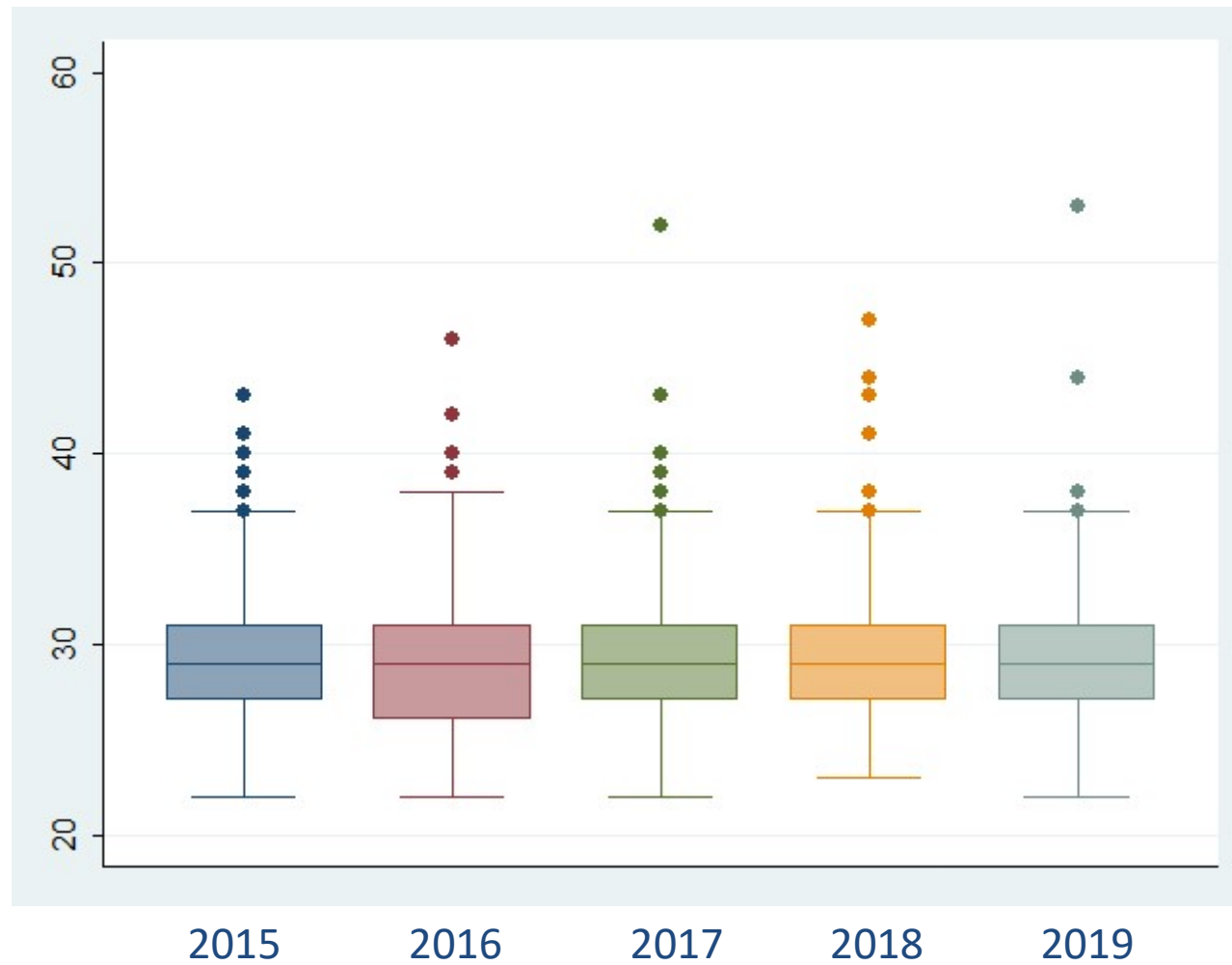

Año	Media	Mediana
2015	28,9	29
2016	28,8	29
2017	29,2	29
2018	29,1	29
2019	29,2	29



Programa  
Formación de Capital  
Humano Avanzado

---

# BECAS DE MAGÍSTER EN EL EXTRANJERO BECAS CHILE

## Convocatoria 2019

