

# Quinto Concurso Nacional de Centros de Investigación en Áreas Prioritarias FONDAP 2013



**María Elena Boisier**  
Directora Programa FONDAP  
CONICYT



**CONICYT**  
Ministerio de  
Educación

Gobierno de Chile

# Presentación

1. Fechas de Postulación
2. Objetivo del Programa
3. Áreas Prioritarias
4. ¿Qué se entiende por Centro?
5. Entidades Elegibles
6. Antecedentes de Postulación
7. Estructura del Centro
8. Procedimientos y Condiciones de Postulación
9. Aspectos éticos y de bioseguridad

# Presentación



10. Montos e ítems financiables por CONICYT

11. Restricciones de postulación

12. Etapas y Criterios de Postulación

13. Postulaciones



# FECHAS DE CIERRE DE LAS POSTULACIONES A TRAVÉS DEL SISTEMA EN LÍNEA



- **Postulantes:** Hasta el **4 de Junio de 2013** a las 16:00 horas, hora de Chile continental.
- **Instituciones Patrocinantes y Asociadas:** Hasta el **18 de Junio de 2013** a las 16:00 horas, hora de Chile continental.
- Adicionalmente, los(as) postulantes deberán enviar un ejemplar de la versión original impresa, idéntica a la versión presentada en la postulación en línea, y anillada de su propuesta, hasta el **24 de Junio de 2013**.

# OBJETIVO DEL PROGRAMA FONDAP

Fomentar en Chile el desarrollo de Centros de **Investigación científica de excelencia** y alto impacto enmarcados en **áreas prioritarias** que respondan a un problema de gran relevancia para el país o a una oportunidad especial, donde el foco, estructura y tamaño de estos Centros permitan establecer una investigación científica que vaya más allá de aquella que es posible alcanzar con otras fuentes de financiamiento.



# OBJETIVO DEL PROGRAMA FONDAP

Los proyectos deben abordarse en forma **multidisciplinaria** y contribuir con investigación básica de excelencia en el área prioritaria en la cual se enmarcan, a través de la **asociación** de investigadores(as) nacionales y **extranjeros(as)** en Centros de Excelencia en Investigación que se conviertan en un **referente internacional**.

# OBJETIVO DEL PROGRAMA FONDAP

Los Centros que postulen deben comprometerse a desarrollar durante su ejecución:

- Lograr un alto nivel de desarrollo;
- Insertarse en redes mundiales reconocidas;
- Contar con un número significativo de investigadores(as) con productividad demostrada; y
- Realizar una contribución científica significativa en alguna de las áreas prioritarias definidas.



# Áreas Prioritarias / Problemas País

- Ciencia Antártica o Sub-antártica
- Conflicto y Convivencia en el Chile Actual
- Desarrollo Humano Temprano en Ambientes Extremos
- Medicina para Enfermedades Crónicas del Siglo XXI
- Procesos de Envejecimiento y Factores Asociados a la Salud y Bienestar de los Adultos
- Recursos Hídricos



## Ciencia Antártica y Sub-Antártica (1/2)

Se requiere aprovechar la cercanía con el Continente Antártico para que se establezca en Chile, y particularmente en la Región de Magallanes, un nodo científico y logístico en la investigación antártica mundial atrayendo a la investigación de excelencia. Es una “oportunidad-país” comparable a la que se presentó 30 años atrás en el caso de la astronomía. Se buscan planteamientos integradores e interdisciplinarios para resolver cuestiones fundamentales en las áreas de ciencias de la tierra, ciencias atmosféricas y del mar, glaciología, biología y aspectos del medio ambiente relacionados con la región antártica y sub-antártica.

## Ciencia Antártica y Sub-Antártica (2/2)

La propuesta deberá integrar a varios centros y grupos líderes en investigación antártica, demostrar acciones de colaboración pasada con investigadores de excelencia y documentar cómo el Centro mantendrá una cooperación internacional con instituciones y programas de clase mundial.

Las propuestas que se presenten en esta área deberán presentar una carta de factibilidad logística del Instituto Antártico Chileno (INACH).



# Conflicto y Convivencia Actual

El país exhibe índices de conflictividad social que son preocupantes para una sociedad que desea avanzar rápidamente hacia el desarrollo. Se propone conformar un grupo multidisciplinario de alcance nacional en el área de las ciencias sociales y humanidades que se aboque a la investigación de los conflictos sociales, sus formas y bases culturales, con miras a mejorar el clima de convivencia nacional. La investigación debiera contribuir a generar conocimiento y propuestas de acción que promuevan una mejor calidad de vida, la integración social y cultural de los ciudadanos y la generación de espacios para la búsqueda de diálogos y consensos. Se valorará la colaboración efectiva con centros internacionales en la temática.

# Desarrollo Humano Temprano en Ambientes Extremos (1/2)



Chile debiera convertirse en un espacio privilegiado en el que las búsquedas e interrogantes fundamentales de la humanidad puedan expresarse y dialogar. En ese sentido, nuestro país es un laboratorio natural en el continente americano para realizar investigación con impacto internacional en el desarrollo temprano de comunidades que habitaron ambientes extremos. Se requiere de un enfoque multidisciplinario de antropólogos, arqueólogos, biólogos y paleontólogos, entre otras disciplinas, que estudien cómo el ser humano se desarrolló en las zonas costeras desérticas y a gran altitud en el norte, como también en climas fríos e inhóspitos de la Patagonia.



# Desarrollo Humano Temprano en Ambientes Extremos (2/2)



Se trata de conformar un relato que dé cuenta de los orígenes diversos de la identidad nacional en que participen de forma activa los grupos más representativos en la temática. La contribución efectiva de investigadores de universidades de clase mundial en la temática será altamente valorada.



# Medicina para Enfermedades Crónicas del Siglo XXI (1/2)



El desarrollo social y económico, los cambios de estilos de vida y la mejora en la expectativa de vida, han producido un aumento en la prevalencia e incidencia de enfermedades crónicas no-transmisibles. Este grupo de patologías representan por lejos la principal carga de enfermedad para el sistema de salud en Chile y el mundo, existiendo una demanda creciente de conocimiento biomédico que permita responder a las demandas sociales de prevención, diagnóstico y tratamiento de este grupo de patologías. El gran avance en el diagnóstico de enfermedades y el nuevo conocimiento de los determinantes moleculares involucrados en la susceptibilidad a diversas patologías, indican que existen factores poblacionales que son importantes al momento de determinar la prevalencia a enfermedades.



# Medicina para Enfermedades Crónicas del Siglo XXI (2/2)



Se desea contar con un centro de investigación de excelencia que sea capaz de abordar desde una mirada multidisciplinaria, identificando mecanismos conducentes a la generación de medidas de prevención, diagnóstico y/o tratamiento. Este centro debería generar conocimiento por medio de enfoques diversos que involucren la genética, biología celular, fisiología, genómica, farmacología, bioinformática y epidemiológica, entre otras. El Centro deberá realizar investigación básica y clínica que genere conocimiento de alto impacto y que contribuya a la formación de recursos humanos especializados, al diseño y aplicación de conocimiento biomédico para el desarrollo de medicina personalizada, farmacogenómica y áreas emergentes relacionadas. La asociación con grandes centros internacionales de investigación médica debe ser una parte de la propuesta.



# Procesos de Envejecimiento y Factores Asociados a la Salud y Bienestar de los Adultos



Chile observa un acelerado envejecimiento de su población. Este cambio demográfico incide en la calidad de vida de las personas e impone apremiantes demandas sobre los sistemas de seguridad social y de salud. Se requiere generar conocimiento desde múltiples disciplinas (entre otras, demografía, sicología, sociología, genética, neurociencias y medicina) que permita conocer los determinantes genéticos, ambientales, culturales y los mecanismos biológicos y psicosociales del proceso de envejecimiento, así como los factores que favorecen o retardan la declinación de habilidades y competencias en los adultos mayores. Se espera que el proyecto involucre a centros foráneos de nivel mundial y proponga la generación de redes efectivas de colaboración.





## Recursos Hídricos (1/2)

El desarrollo futuro del país demanda una creciente cantidad y calidad de recursos hídricos, en particular, para la agricultura y la minería. Bajo este escenario de creciente demanda -y eventualmente disminución de la oferta debido al cambio climático- resulta imperioso realizar investigación científica y tecnológica que permita desarrollar y adoptar soluciones innovadoras que mejoren el manejo integrado del recurso hídrico. Se valorará el desarrollo de metodologías para la cuantificación del recurso y modelos predictivos de su uso, como también el estudio de tecnologías para su acopio, conservación y transporte a distancia; uso eficiente y reutilización de agua de procesos; desalinización y utilización de agua de mar, entre otras.

## Recursos Hídricos (2/2)

La propuesta deberá involucrar activamente a grupos y centros regionales ya establecidos, y presentar acciones efectivas de vinculación y colaboración futura con centros internacionales líderes en la temática.

# ¿QUÉ SE ENTIENDE POR CENTRO?

Es la unidad funcional formada por un grupo de investigadores(as) con **líneas de investigación**, dentro del área de prioritaria a la cual postula, y que cuenten con una (o dos) entidad(es) nacional(es) patrocinante(s), cuyo objeto será:

- Desarrollar investigación de excelencia;
- Fomentar la investigación asociativa;
- Formar capital humano avanzado;
- Establecer redes de colaboración tanto nacionales como internacionales; y
- Difundir los resultados a la comunidad científica y a la sociedad.

# ENTIDADES ELEGIBLES: INSTITUCIÓN PATROCINANTE



Todas las propuestas deben tener una (o dos) institución(es) patrocinante(s). Son elegibles como instituciones patrocinantes, las instituciones nacionales que cumplan con cada uno de los siguientes requisitos:

- Ser personas jurídicas sin fines de lucro.
- Tener una trayectoria demostrada en investigación científica y participación en formación de doctorados con acreditación vigente por la Comisión Nacional de Acreditación (CNA).
- Tener una existencia legal de al menos cinco años al momento de la postulación.
- Contar y/o comprometer infraestructura física adecuada para los fines de la investigación.
- Demostrar que cuentan con la adscripción principal de al menos uno de los(as) investigadores(as) principales.
- Se comprometan a contribuir con infraestructura, investigadores(as), recursos y/o financiamiento a la operación del Centro.



# ANTECEDENTES DE POSTULACIÓN

Los proyectos que se presenten a este concurso deben tener una propuesta de investigación asociativa y multidisciplinaria para la creación, operación y/o consolidación de un Centro de Investigación, bajo el alero de una o dos instituciones patrocinantes. El Centro deberá incluir una estrategia para el desarrollo de investigación **colaborativa** concreta con **al menos un centro** o una red científica **internacional** de reconocida trayectoria en la temática.

# ANTECEDENTES DE POSTULACIÓN



Las propuestas deben contemplar los siguientes aspectos:

- Presentación del Centro;
- Antecedentes de los(as) investigadores(as);
- Descripción de la Propuesta;
  - Propuesta científica
  - Productividad científica
  - Acciones conducentes a la asociatividad
  - Acciones de colaboración nacional e internacional
  - Formación de recursos humanos
  - Extensión y Difusión de resultados
- Plan de trabajo;



# ANTECEDENTES DE POSTULACIÓN

- Organización y Gestión;
- Indicadores;
- Presupuesto para los 5 años de ejecución;
- Anexos; y
- Compromisos Institucionales

# COMPROMISOS INSTITUCIONALES

- La(s) Institución(es) Patrocinante(s) en conjunto con la(s) institución(es) Asociada(s), si existiese(n) deberán aportar anualmente, al menos un **8%** del aporte total anual solicitado a CONICYT en **aportes pecuniarios**, y al menos un **2%** del aporte total anual solicitado a CONICYT en **aportes no pecuniarios**.
- El aporte anual en dinero en efectivo de cada una de la(s) Institución(es) Asociada(s), si existiese(n), deberá ser **mayor o igual a un 1% del presupuesto total anual** solicitado a CONICYT.
- No se considerarán como aportes en dinero en efectivo las remuneraciones de los(as) investigadores(as) ya contratados por la(s) Institución(es) Patrocinante(s) o Institución(es) Asociada(s), que formen parte del equipo de investigadores(as), en cualquier etapa del Centro.





# COMPROMISOS INSTITUCIONALES



- Se podrá incluir como aporte comprometido **no pecuniario**, a los recursos para infraestructura, equipos, servicio u otros, que superen el monto que CONICYT asignará al Centro por concepto de gastos de administración, indicado en el punto VI.m de las presentes bases.



# ESTRUCTURA DEL CENTRO

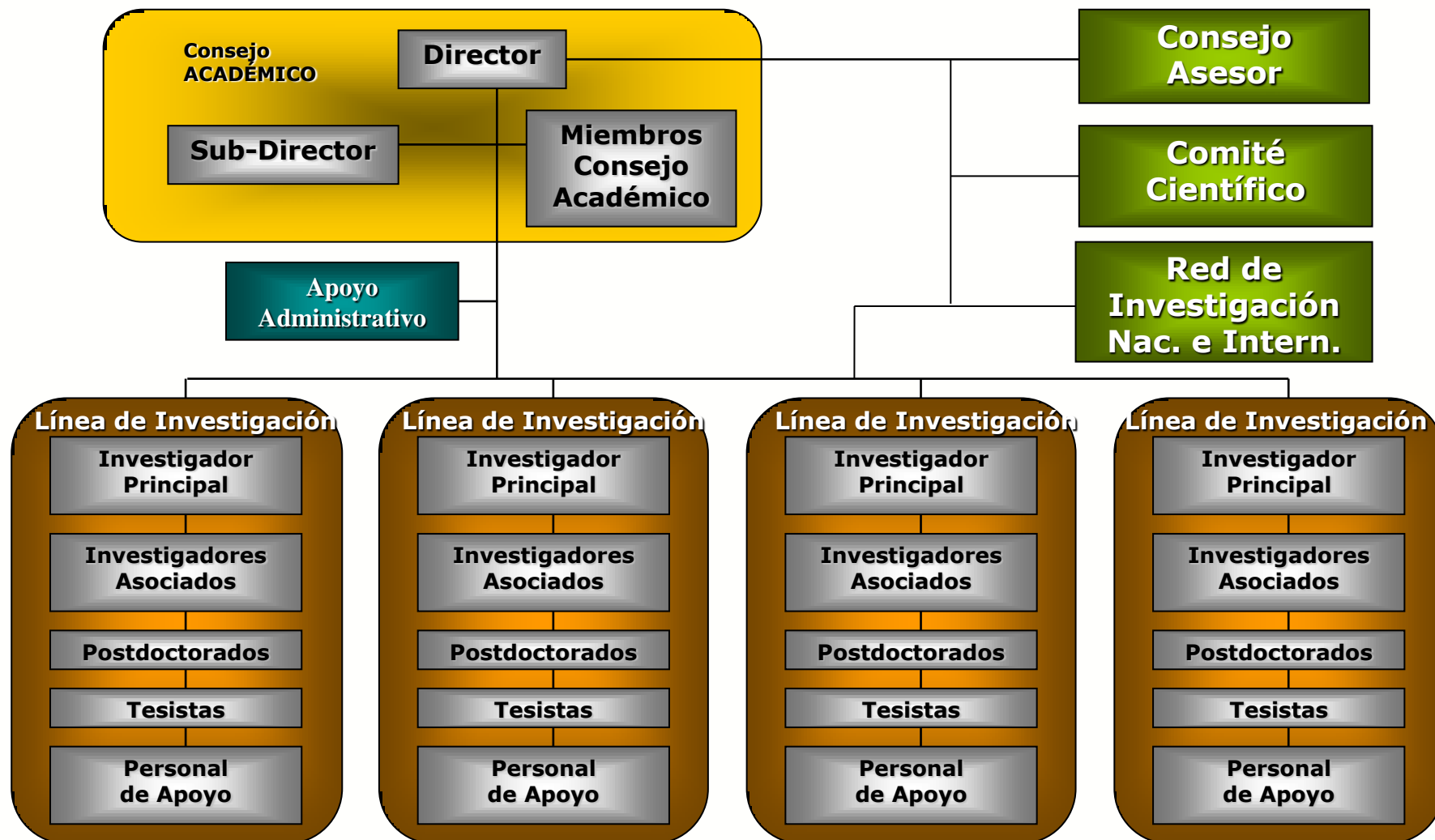

# PROCEDIMIENTOS Y CONDICIONES DE OPERACIÓN



## ➤ Duración:

- ✓ 5 años, renovables por otros 5 años, por una única vez.

## ➤ Convenio: entre CONICYT, el(los(la/las) representante(s) legal(es) de la(s) institución(es) patrocinante(s) y el(la) Director(a) del Centro, donde se establece a lo menos:

- ✓ La distribución de los recursos;
- ✓ La(s) obligación(es) de la(s) institución(es) patrocinante(s) e institución(es) asociada(as);y
- ✓ Metas e indicadores anuales del Centro por sobre una línea base al momento de constituirse el Centro, para cada uno de los objetivos.



# PROCEDIMIENTOS Y CONDICIONES DE OPERACIÓN



- **Permanencia de los Investigadores en Chile:**
  - ✓ Director(a) e investigadores(as) principales por lo menos 6 meses por año de ejecución.
  
- **Subrogancia del Director(a) del Centro:**
  - ✓ Subdirector(a).
  
- **Transferencia de recursos:**
  - ✓ Moneda Nacional;
  - ✓ Se transfieren a la(s) Institución(es) Patrocinante(s), en al menos 1 cuota, dependiendo de la disponibilidad presupuestaria de CONICYT.



# PROCEDIMIENTOS Y CONDICIONES DE OPERACIÓN



## ➤ Evaluación y Seguimiento:

- ✓ Informes académicos anuales y finales por etapa de cinco años.
- ✓ Evaluaciones realizadas por expertos internacionales.

## ➤ Rendiciones, informes y planes Presupuestarios:

- ✓ Declaraciones de gastos mensuales/trimestrales.
- ✓ Rendiciones de cuentas mensuales/trimestrales (entrega de documentos originales)
- ✓ Presentación de presupuestos anuales



# ASPECTOS ÉTICOS, DE BIOSEGURIDAD Y OTROS



Seres humanos  
y/o material  
biológico

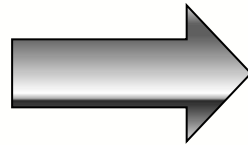

Certificación aprobatoria del  
Comité de Bioética Institucional  
y Consentimiento/ Asentamiento  
informado para estudios con  
personas

Animales, muestras  
animales y/o material  
biológico



Certificación aprobatoria  
del Comité de Bioética  
Institucional



# ASPECTOS ÉTICOS, DE BIOSEGURIDAD Y OTROS



Material que represente riesgo en Bioseguridad

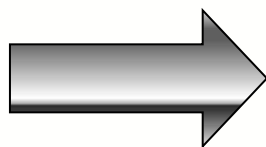

Certificación aprobatoria del Comité Institucional de Bioseguridad o en su defecto Carta fundamentada de la Institución Patrocinante que indique las medidas de Bioseguridad adoptadas

Estudios arqueológicos



Autorización formal de la(s) Institución(es) garantes del patrimonio y/o Certificación del Consejo de Monumentos Nacionales



# ASPECTOS ÉTICOS, DE BIOSEGURIDAD Y OTROS



Especies protegidas, áreas silvestres protegidas, internación de especies

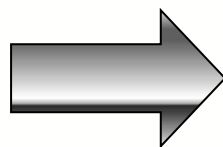

Autorización del organismo correspondiente; SAG, CONAF, SNASPE, SERNAPESCA, entre otros

Archivos y/o bases de datos que contengan información sensible

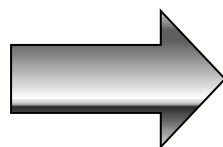

Autorización emitida por el (los) organismo(s) correspondiente(s) garantes de la información e indicar las medidas de resguardo que se adoptarán





# ASPECTOS ÉTICOS, DE BIOSEGURIDAD Y OTROS



Estudios en el territorio Antártico

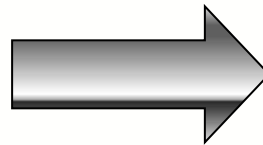

Certificación de Cumplimiento Normativa Ambiental y una Carta de factibilidad Logística, ambas emitidas por el Instituto Antártico Chileno (INACH)

**Fecha de entrega de las certificaciones de bioética, bioseguridad, INACH y otras: 19 de Agosto de 2013, 16:00 horas.**



# MONTO MÁXIMO A FINANCIAR

*El monto solicitado a CONICYT deberá ajustarse a las necesidades del Centro para realizar investigación de excelencia con estándares internacionales.*

***El monto máximo se estima en torno a los M\$ 850.000 por año, dependiendo de los montos solicitados por las propuestas adjudicadas y la disponibilidad presupuestaria***

# ÍTEMS FINANCIABLES POR CONICYT

- Personal
  - Director
  - Subdirector
  - Investigadores principales
  - Investigadores asociados
  - Otros investigadores
  - Nuevas contrataciones
  - Tesistas (Pregrado, Magister y Doctorados)
  - Postdoctorantes (por plazos de hasta 3 años)
  - Personal de apoyo



# ÍTEMS FINANCIABLES POR CONICYT

- Pasajes y gastos de estadía
- Asociatividad Internacional
- Gastos de operación
- Bienes de capital
- Infraestructura
  - Hasta un 10% del total de los recursos asignados al proyecto por CONICYT.
- Gastos Generales del Proyecto:
  - Hasta un 7% del monto total anual asignado por CONICYT.
- Personal Administrativo:
  - Hasta un 5% del presupuesto total anual

# ÍTEMS FINANCIABLES POR CONICYT

- Gastos de obtención de personalidad jurídica, en caso que se requiera
- Publicaciones y suscripciones
- Gastos de pólizas de seguros y boletas de garantía
- Consultorías
- Gastos de administración (Overhead)
  - Hasta un 5% de los fondos totales anuales asignados al Centro por CONICYT.
- Imprevistos:
  - Hasta un 10% del total anual asignado por CONICYT.

# RESTRICCIONES DE POSTULACIÓN



- La participación simultánea del(a) Director(a) y/o investigadores(as) principales en 2 o más postulaciones es causal de eliminación de todas las propuestas comprometidas.
- El(la) Director(a) debe tener dedicación jornada completa (44 hrs/sem), Investigadores(as) principales al menos de 26 hrs/sem, y los(as) Investigadores(as) Asociados(as) un mínimo 6 hrs/sem.



# RESTRICCIONES DE POSTULACIÓN

➤ Quedarán fuera de bases aquellas propuestas cuyo **Director(a)** sea:

- Director(a) de Basal
- Director(a) Instituto Milenio
- Director(a) Centro Educación
- Director(a) FONDAP
- Investigador(a) titular de Basal
- Investigador(a) Asociado(a) Instituto ICM
- Investigador(a) Principal Centro Educ.
- Investigador(a) Principal FONDAP

Con  
Duración  
Posterior al  
30.09.13



# RESTRICCIONES DE POSTULACIÓN

➤ Quedarán fuera de bases aquellas propuestas en que **alguno(a) de los(as) investigadores(as) principales** propuestos(as) sea:

- Investigador(a) titular de Basal
- Investigador(a) Asociado(a) Inst. Milenio
- Investigador(a) Principal Centro Educ.
- Investigador(a) Principal FONDAP

Con  
Duración  
Posterior al  
30.09.13





# ETAPAS DE EVALUACIÓN DE LAS PROPUESTAS

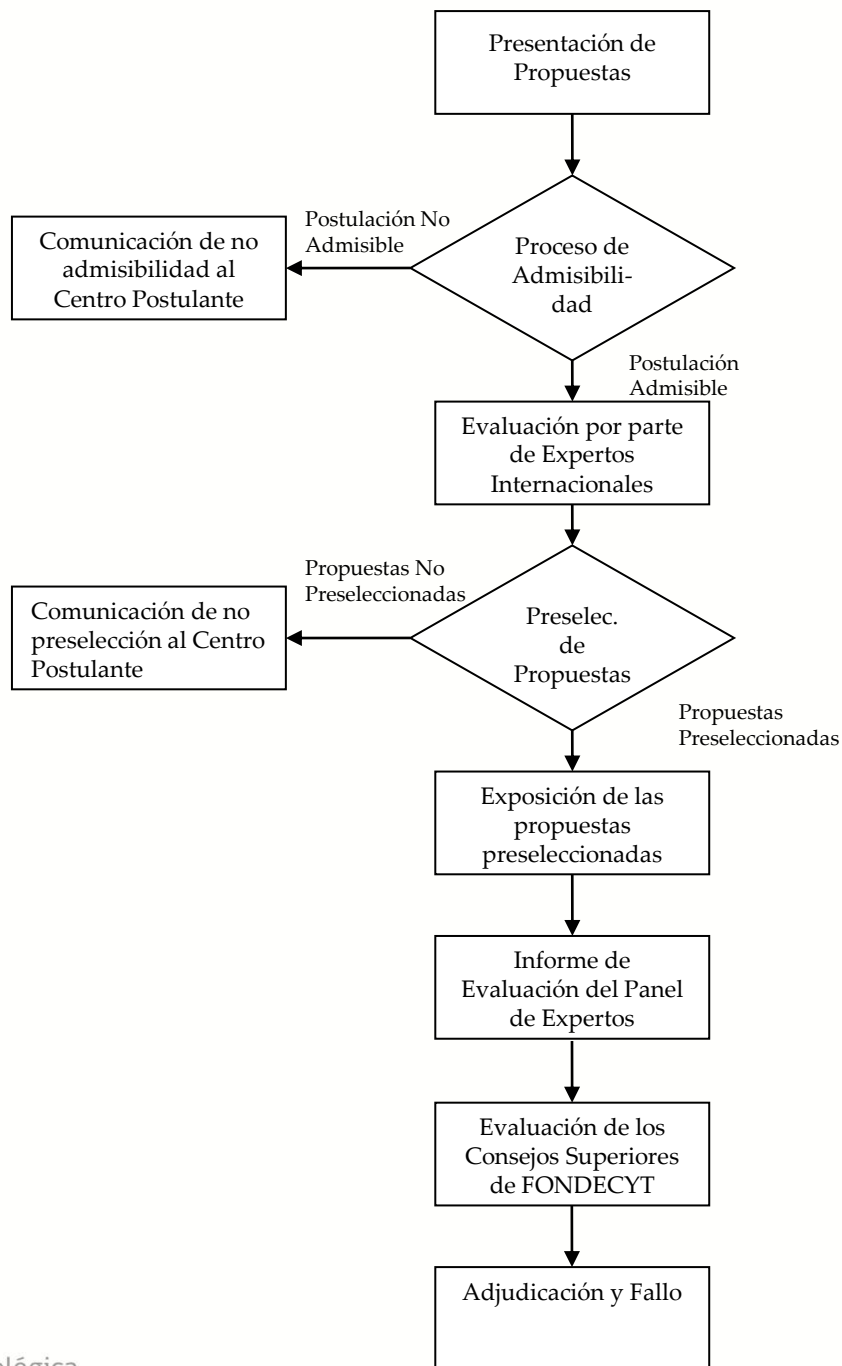

# PONDERACIONES DE LAS ETAPAS DE EVALUACIÓN



- Evaluación a distancia: 37,5%
- Evaluación *in situ* (entrevistas): 37,5 %
- Evaluación de los Consejos Superiores de FONDECYT: 25%



# CRITERIOS DE EVALUACIÓN PANELISTAS



- **Propuesta Científica (35%):** Calidad, pertinencia y relevancia de la propuesta en el contexto del problema país; la estrategia multidisciplinaria postulada; las ventajas de su acción asociativa; y la factibilidad del Centro de convertirse en un referente internacional;
- **Competencias científicas y formativas del(de la) Director(a) y de los(as) investigadores(as) principales propuestos(as) para el Centro (25%):** productividad científica e impacto de las publicaciones. En el caso del (de la) Director(a) y Subdirector(a) del Centro, se considerarán adicionalmente las capacidades de obtener y dirigir proyectos de investigación con fuentes nacionales o extranjeras;



# CRITERIOS DE EVALUACIÓN PANELISTAS



- **Asociatividad (10%)**: Calidad, pertinencia y factibilidad de la interacción de investigadores(as) nacionales, internacionales, postdoctorados, científicos(as) incorporados(as) y visitantes, para generar investigación de mayor calidad e impacto;
- **Colaboración (10%)**: Calidad, pertinencia e integración efectiva de la estrategia de colaboración nacional e internacional;
- **Formación (10%)**: Calidad y cantidad de la formación de investigadores(as) de nivel avanzado en el área prioritaria abordada;
- **Extensión (10%)**: Cobertura y efectividad de las acciones de difusión de la estrategia propuesta, incluyendo aquellas a nivel de la sociedad.



# ESCALA DE CALIFICACIONES

<b>0</b>	<b>No Califica</b>	La propuesta no cumple/aborda el criterio bajo análisis o no puede ser evaluada debido a la falta de antecedentes o información incompleta.
<b>1</b>	<b>Deficiente</b>	La propuesta no cumple/aborda adecuadamente los aspectos del criterio o hay graves deficiencias inherentes.
<b>2</b>	<b>Regular</b>	La propuesta cumple/aborda en términos generales los aspectos del criterio, pero existen importantes deficiencias.
<b>3</b>	<b>Bueno</b>	La propuesta cumple/aborda los aspectos del criterio de buena manera, aunque se requieren algunas mejoras.
<b>4</b>	<b>Muy bueno</b>	La propuesta cumple/aborda los aspectos del criterio de muy buena manera, aun cuando son posibles ciertas mejoras.
<b>5</b>	<b>Excelente</b>	La propuesta cumple/aborda de manera sobresaliente todos los aspectos relevantes del criterio en cuestión. Cualquier debilidad es muy menor.



# ESCALA DE EVALUACIÓN Y PUNTAJE DE CORTE



*Los criterios de evaluación serán evaluados considerando una escala de 0 a 5 puntos. El puntaje mínimo para seguir a etapa de entrevistas con los panelistas internacionales será de 3 puntos promedio en cada uno de los criterios a evaluar.*



# CRITERIOS DE EVALUACIÓN CONSEJOS SUPERIORES DE FONDECYT



- Relevancia y pertinencia de la propuesta para el desarrollo de la ciencia y contribución al conocimiento del problema país. Viabilidad del proyecto (25%);
- Competencias científicas del (de la) Director(a) y de los(as) investigadores(as) principales propuestos(as) productividad científica, impacto de las publicaciones, y la relevancia de éstas en el contexto del área prioritaria a la cual se postula. En el caso del (de la ) Director(a) y Subdirector(a) del Centro, se considerarán las capacidades de obtener y dirigir proyectos de investigación con fuentes nacionales o extranjeras (35%);
- Coherencia entre recursos solicitados, objetivos y plan de trabajo (15%);



# CRITERIOS DE EVALUACIÓN CONSEJOS SUPERIORES DE FONDECYT



- Impacto potencial en la formación y/o consolidación de equipos de investigadores(as) que permitan al país producir conocimiento de primer nivel (10%);
- Grado de asociatividad internacional: Calidad, pertinencia e integración efectiva de la estrategia de colaboración internacional (10%);
- Compromiso institucional de la(s) Institución(es) Patrocinante(s) y Asociada(s), para constituir, mantener y expandir el Centro (5%)





# POSTULACIONES

- La postulación se realiza a través de la plataforma en línea [www.conicyt.cl/fondap](http://www.conicyt.cl/fondap); <http://spl.conicyt.cl/auth/>
- El(la) Director(a) deberá ingresar información en línea y adjuntar los archivos que se requieran para la postulación en formato pdf **no protegido**.
- Las distintas secciones de las propuestas deben presentarse en **Inglés**, salvo que se indique lo contrario.
- Adicionalmente, se deberá enviar al Programa FONDAP un ejemplar impreso y anillado de la versión original de la propuesta, incluyendo cartas compromiso originales.



# CONICYT

Comisión Nacional de Investigación Científica y Tecnológica

Contacto English Preguntas Frecuentes Accesos

Suscribirse al:

02-365 44 00 [Centro de Ayuda OIRS](#)

- Home CONICYT
- Sobre CONICYT
- Programas
- Servicios de Información CyT
- Noticias
- Estudios y Estadísticas
- Mujeres en Ciencia

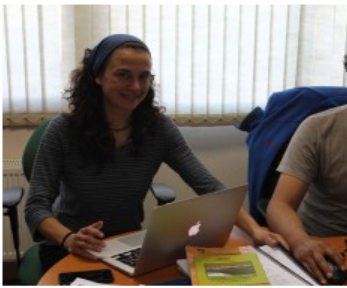

- Becas CONICYT
- Fondecyt
- Fondef
- Información Científica
- DRI
- PAI
- Fondequip
- Regional
- Fondap**
- Fonis
- Astronomía
- PIA
- Explora

03-04-2013 REGIONAL

## Innovador proyecto de la Región de Magallanes vincula a la Ciencia con el Turismo con el fin de aumentar la competitividad del sector

### CONICYT TE APOYA

Tenemos trece programas de apoyo a la investigación y al desarrollo de Capital Humano Avanzado. Conoce todas las posibilidades que tenemos para ti.

#### ¿Quieres financiar tu proyecto?

CONICYT te apoya financiando tu proyecto

- ¿Qué iniciativas pueden postular?
- Requisitos para concursar

[Ver Oportunidades de Financiamiento](#)

#### ¿Quieres postular a una beca?

CONICYT te apoya financiando tu posgrado.

- ¿A qué becas puedo postular?
- Requisitos para concursar.

[Becas Nacionales](#)

[Becas Internacionales](#)

### CONCURSOS

- Abiertos
- En evaluación
- Adjudicados
- Próximos

**Quinto Concurso Nacional de Centros de Investigación en Áreas Prioritarias – Fondap 2013**  
Cierre postulación 04-06-2013. Del Programa Fondap.

**Concurso de apoyo al desarrollo de proyectos de investigación Chile – Estados Unidos – Convocatoria 2013**  
Cierre postulación 09-05-2013. Del Programa DRI.

**Apoyo a la Formación de Redes Internacionales entre Centros de Investigación – Convocatoria 2013**  
Cierre postulación 16-05-2013. Del Programa DRI.

[Ver todos los Concursos](#)

### AGENDA

**17 Abr 2013** **FONDAP**  
Lanzamiento del Centro Nacional de Investigación para la Gestión Integrada de Desastres Naturales (CIGIDEN)

**FONDEF**



Suscribirse al:

02-365 44 00

Centro de Ayuda OIRS

Home Fondap

Sobre Fondap

Concursos

Noticias

Estadísticas

Centros Fondap

## ¿QUIERES FINANCIAR TU PROYECTO?



CONICYT te apoya financiando tu proyecto

- ¿Qué iniciativas pueden postular?
- Requisitos para concursar

[Ver Oportunidades de Financiamiento](#)

## CONCURSOS

[Ver todos los Concursos](#) +

Abiertos    En evaluación    Adjudicados    Próximos

Quinto Concurso Nacional de Centros en Investigación en Áreas Prioritarias – Fondap 2013  
Cierre postulación 04-06-2013.

## ACCESOS DEL PROGRAMA

- [Sistema De Postulación En Línea](#)

## AGENDA

17 Abr 2013 **FONDAP**  
Lanzamiento V Concurso Fondap 2013

17 Abr 2013 **FONDAP**  
Lanzamiento del Centro Nacional de Investigación para la Gestión Integrada de Desastres Naturales (CIGIDEN)

15 Oct 2013 **CONICYT**  
VI Congreso Internacional de Bioética en Iberoamérica

[Ver agenda completa](#)

## NOTICIAS DEL PROGRAMA



02-04-2013 **CONICYT**  
Abiertas las postulaciones al Premio L'Oréal Chile – UNESCO For Women in Science  
Todas las chilenas estudiantes de [...]

18-02-2013 **CONICYT**

## LINKS DE INTERÉS

- [Logos CONICYT en distintos formatos](#)

NEWSLETTER CONICYT



# FONDAP

Fondo de Financiamiento de Centros de Investigación en Áreas Prioritarias

Suscribirse al: 02-365 44 00 [Centro de Ayuda OIRS](#)

Home Fondap | Sobre Fondap | Concursos | Noticias | Estadísticas | Centros Fondap

## QUINTO CONCURSO NACIONAL DE CENTROS EN INVESTIGACIÓN EN AREAS PRIORITARIAS – FONDAP 2013

Presentación | **Áreas Prioritarias** | Certificaciones | Financiamiento | Bitácora | Documentos de Postulación

CONICYT y los Consejos Superiores de Ciencia y Desarrollo Tecnológico de FONDECYT llaman a Concurso Nacional para Centros en Investigación en Áreas Prioritarias (FONDAP).

### OBJETIVO

Fomentar en Chile el desarrollo de Centros de Investigación científica de excelencia y alto impacto, enmarcados en áreas prioritarias que respondan a un problema de gran relevancia para el país o una oportunidad especial, donde el foco, estructura y tamaño de estos Centros permitan establecer una investigación científica que vaya más allá de aquella que es posible alcanzar con otras fuentes convencionales de financiamiento. Los proyectos deben abordarse en forma multidisciplinaria y contribuir con investigación básica de excelencia en el área prioritaria en la cual se enmarcan, a través de la asociación de investigadores(as) nacionales y extranjeros(as) en Centros en Investigación que se conviertan en un referente internacional. Los Centros deben lograr un alto nivel de desarrollo, insertarse en redes mundiales reconocidas, contar con un número significativo de investigadores(as) con productividad demostrada, y realizar una contribución científica significativa en alguna de las siguientes áreas prioritarias:

- Ciencia Antártica y Sub-antártica
- Conflicto y Convivencia en el Chile Actual
- Desarrollo Humano Temprano en Ambientes Extremos
- Procesos de Envejecimiento y Factores Asociados a la Salud y Bienestar de los Adultos
- Medicina Para Enfermedades Crónicas del Siglo XXI
- Recursos Hídricos

### ANTECEDENTES GENERALES

1. **Duración:** 5 años prorrogables por una única vez por otros 5 años.
2. **Objetivos de los Centros FONDAP:** El Centro FONDAP es la unidad funcional formada por un grupo de investigadores (as) con líneas de investigación dentro del área prioritaria a la cual postula y que cuentan con un alto nivel de productividad.

### Postulación Abierta

Este concurso está abierto para publicación.  
Desde 04-04-2013 hasta 04-06-2013



Quedan 49 días para el cierre de la postulación

### BASES DE DATOS Y DOCUMENTOS

- Bases
- Instructivo de postulación



CONICYT

Comisión Nacional de Investigación Científica y Tecnológica

## SISTEMA DE AUTENTIFICACION

Español

Home Consultas Ayuda

CREAR UNA CUENTA



## RECUPERAR CLAVE

Si usted ya se encuentra registrado y no recuerda su contraseña, favor de hacer click en

[Recuperar clave](#)

## Iniciar sesión

CONICYT

Correo

Clave

[¿No puedes acceder a tu cuenta?](#)[Iniciar sesión](#)

## Regístrate aquí

Si usted postula por primera vez, debe registrarse como un usuario nuevo. Favor hacer click [Aqui](#)

## Recuperar clave

Si usted ya se encuentra registrado y no recuerda su contraseña, favor de hacer click en [Recuperar clave](#)

## Concursos disponibles

A través de este sistema Web usted podrá postular a los distintos concursos de Conicyt que se encuentren disponibles en el periodo.

## Ayuda

Cualquier consulta usted puede hacerla llegar a través del servicio [Oirs](#) de Conicyt.

GENERAL

- Sistemas

USUARIO

- Editar datos
- Cambiar clave
- Cambiar correo
- Solicitudes de Recomendación

Cerrar Sesión

### Sistemas

**ATENCIÓN:**

Estimado(a) Postulante:

Conicyt le da la bienvenida al sistema de postulación integrado, a través del cual podrá:

- Ingresar sus datos curriculares necesarios para postular a cualquier concurso Conicyt.
- Crear e ingresar a sus postulaciones, responder solicitudes tales como: cartas de recomendación, patrocinar propuestas, aceptar participar en un equipo de investigación.

Para postular a un concurso por primera vez, es importante que considere los siguientes aspectos:

- En el menú sistema, debe seleccionar la opción Currículum de Postulación. Ingresar datos básicos y guardar. Posteriormente podrá continuar completando esta sección.
- Seleccionar Formulario de Postulación o Postulación Simplificada y crear una propuesta.

Usted podrá editar cada uno de los módulos mientras el concurso se encuentre abierto. Tenga presente que su postulación incorporará solo la información ingresada hasta el momento en que se solicita patrocinio institucional.

Si ya inició una postulación:

- Debe ingresar a su postulación a través del ítem 'Mis postulaciones', donde estarán almacenados los datos de su postulación en curso.
- Si desea iniciar una nueva postulación, deberá seleccionar la opción Concursos abiertos.

Para dudas y/o consultas, favor contacte a la mesa de ayuda indicada en las bases del Concurso al cual desea postular.

CONICYT

---

**Sistemas de Acceso Público**

Sistema	
Currículum de Postulación	<a href="#">Acceder</a>
Formulario de Postulación	<a href="#">Acceder</a>
Postulaciones Simplificadas	<a href="#">Acceder</a>

### Sistemas de Acceso Público

Sistema		
Curriculum de Postulación	<a href="#">Acceder</a>	1
Formulario de Postulación	<a href="#">Acceder</a>	2
Postulaciones Simplificadas	<a href="#">Acceder</a>	NO



**ATENCIÓN:**

Le informamos que si Ud. desea postular a los concursos de los programas **Fondecyt, Fondef, Fondap y Fonis**, debe seleccionar la **Vista Investigador**.

Si Ud. desea postular a un concurso del **Programa de Capital Humano Avanzado**, debe seleccionar la **Vista Becario**.

- Antecedentes Personales
- Datos de Contacto
- Estudios
- Líneas Investigación
- Experiencia Laboral
- Participación en publicaciones
- Producción
- Reconocimientos

Antecedentes Personales

Descarga PDF

- Vista General
- General
- Investigador**
- Becario

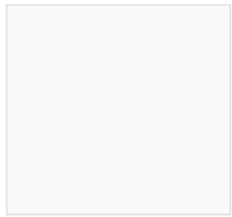

**Paula Macarena Rojas Espinoza**

RUN 15333007-7  
Nacionalidad Chile  
Fecha de Nacimiento 30-09-1983  
Sexo Femenino  
[Editar datos del registro](#)

**Pasaporte y visa**

Pasaporte  
Tipo de Visa Chilena (sólo para extranjeros)

**Información complementaria**

Ha tenido hijos en los últimos 5 años  Si  No





GENERAL

- Sistemas

USUARIO

- Editar datos
- Cambiar clave
- Cambiar correo
- Solicitudes de Recomendación

Cerrar Sesión

Sistemas

**ATENCIÓN:**

Estimado(a) Postulante:

Conicyt le da la bienvenida al sistema de postulación integrado, a través del cual podrá:

- Ingresar sus datos curriculares necesarios para postular a cualquier concurso Conicyt.
- Crear e ingresar a sus postulaciones, responder solicitudes tales como: cartas de recomendación, patrocinar propuestas, aceptar participar en un equipo de investigación.

Para postular a un concurso por primera vez, es importante que considere los siguientes aspectos:

- En el menú sistema, debe seleccionar la opción Curriculum de Postulación. Ingresar datos básicos y guardar. Posteriormente podrá continuar completando esta sección.
- Seleccionar Formulario de Postulación o Postulación Simplificada y crear una propuesta.

Usted podrá editar cada uno de los módulos mientras el concurso se encuentre abierto. Tenga presente que su postulación incorporará solo la información ingresada hasta el momento en que se solicita patrocinio institucional.

Si ya inició una postulación:

- Debe ingresar a su postulación a través del ítem 'Mis postulaciones', donde estarán almacenados los datos de su postulación en curso.
- Si desea iniciar una nueva postulación, deberá seleccionar la opción Concursos abiertos.

Para dudas y/o consultas, favor contacte a la mesa de ayuda indicada en las bases del Concurso al cual desea postular.

CONICYT

Sistemas de Acceso Público

Sistema	
Curriculum de Postulación	<a href="#">Acceder</a>
Formulario de Postulación	<a href="#">Acceder</a>
Postulaciones Simplificadas	<a href="#">Acceder</a>

## Concursos abiertos

Seleccione Concurso para iniciar Postulación

Id	Concurso
10	RED ASESORES EXPLORA
18	I CONCURSO DE INVESTIGACIÓN TECNOLÓGICA FONDEF
19	FONDECYT Iniciación en Investigación 2013
20	BECAS CHILE DE MAGÍSTER EN EL EXTRANJERO CONVOCATORIA 2013
21	BECAS CHILE DE DOCTORADO EN EL EXTRANJERO CONVOCATORIA 2013
22	Quinto Concurso Nacional de Centros de Investigación en Áreas Prioritarias - FONDAP 2013
23	X CONCURSO NACIONAL DE PROYECTOS DE INVESTIGACIÓN Y DESARROLLO EN SALUD FONIS - ETAP...
24	II CONCURSO DE CIENCIA APLICADA FONDEF
25	POSTULACIÓN PARA PROYECTOS DE INTERCAMBIO ECOS - CONICYT CONVOCATORIA 2013
27	FONDECYT Postdoctorado 2014
29	POSTULACIÓN PARA PROYECTOS DE INTERCAMBIO 2013

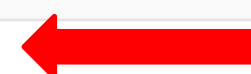



# FECHAS DE CIERRE DE LAS POSTULACIONES A TRAVÉS DEL SISTEMA EN LÍNEA



- Postulantes: Hasta el **4 de Junio de 2013** a las 16:00 horas, hora de Chile continental.
- Instituciones Patrocinantes y Asociadas: Hasta el **18 de Junio de 2013** a las 16:00 horas, hora de Chile continental.
- Adicionalmente, los(as) postulantes deberán enviar un ejemplar de la versión original impresa, idéntica a la versión presentada en la postulación en línea, y anillada de su propuesta, hasta el **24 de Junio de 2013**.

GRACIAS



**María Elena Boisier**  
Directora Programa FONDAP  
CONICYT



**CONICYT**  
Ministerio de  
Educación

Gobierno de Chile